



**USAID**  
NGA POPULLI AMERIKAN  
OD AMERIČKOG NARODA

# **UDHËZUES PARAQITJA GRAFIKE E DOKUMENTACIONIT NDËRTIMOR**

# **Shtojca C**

# Përmbajtja

## c.1.Dokumentacioni Teknik

### c.4.1 Arkitektura

c.4.1.1. Situacioni i ngushtë

c.4.1.2. Baza e Suteranit

c.4.1.3. Baza e Përdhësës

c.4.1.4. Baza e Katit

c.4.1.5. Baza e Kulmit

c.4.1.6. Fasada e pestë

c.4.1.7. Prerjet

c.4.1.8 Detajet

c.4.1.9 Dukjet

c.4.1.10 Vizualizimi

### c.4.2. Statika

c.4.2.1 Plani i pozicionimit

c.4.2.2 Plani i Armimit

### c.4.3. Instalimet Elektrike

c.4.3.1. Baza e Përdhësës

### c.4.4. Instalimet Makinerike

c.4.4.1. Baza e Suteranit

### c.4.5. Instalimet Hidroteknike

c.4.5.1. Baza e Suteranit

# **Dosja e Projektit Kryesor**

# **Arkitektura**

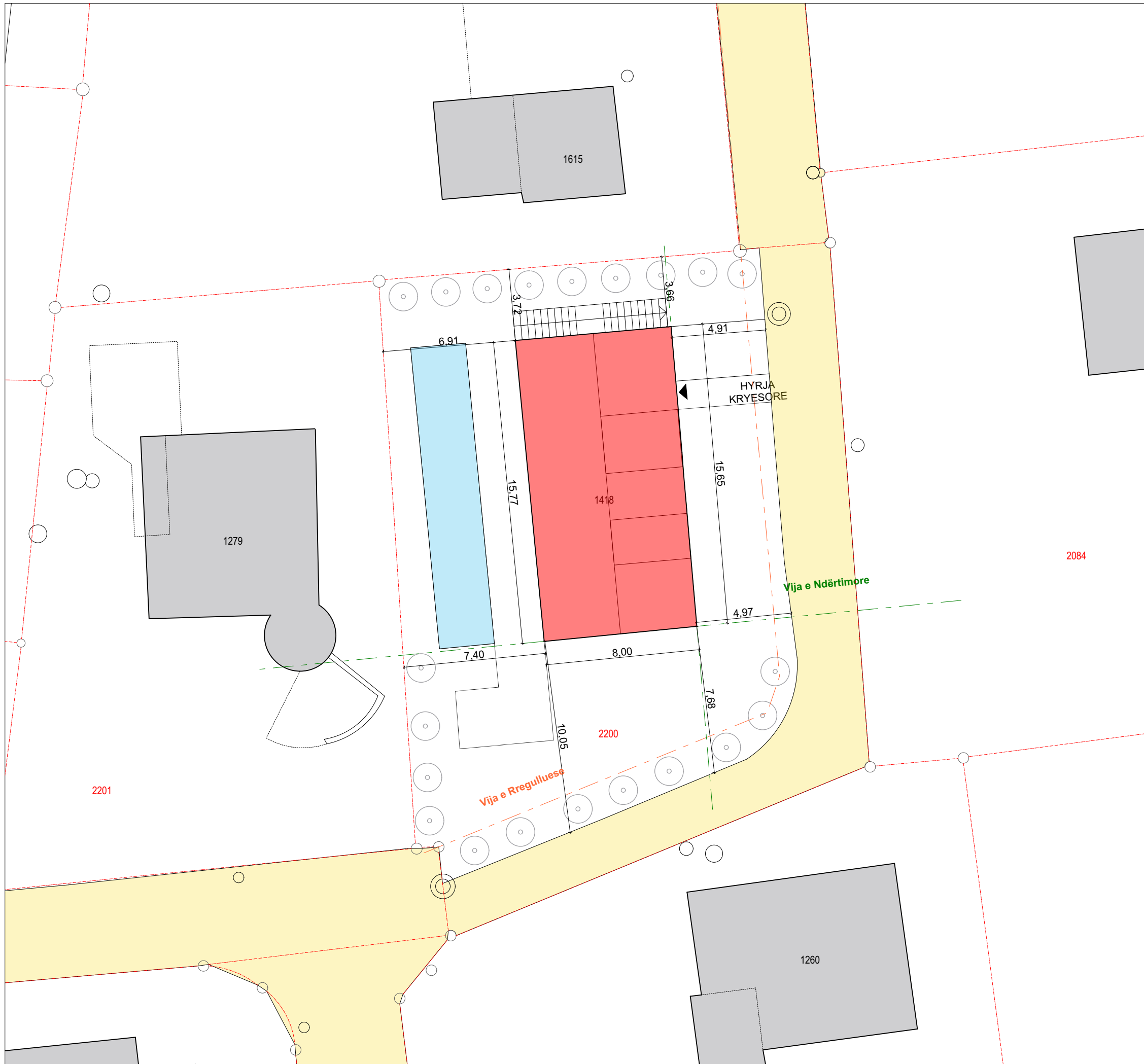

- LEGJENDA
- Gjendja kadastrale
  - Gjendja faktike
  - Trotuar
  - Rrugë
  - Fasada e pestë
  - Objekt për rreth
  - Ballkon, konzollë
  - Gabariti i përdhësës
  - Pikë gjeodezike
  - Drunjtë
  - ▼ Hyrje
  - Pusetë
  - Hidrant
  - ✕ Shtyllë elektrike
  - Shtigje
  - Kons. përcjellëse
  - Rrethojë
  - Vija ndërtimore
  - Vija rregulluese

SHTËPI BANIMI  
 PRISHTINË, KOSOVË  
**c.4.1.1**  
 SN

EMËRTIMI I FLETËS: EMËRTIMI DIGJITAL: data\_nr\_kategoria\_E.Mbiemri  
**SITUACIONI I NGUSHTË**

PËRDITËSIMI			
INDEXI	PËRSHKRIMI	DATA	NR I PLANIT















VIZATOI:      KONTROLLOI:      DATA:      FORMATI:  
 A3 42.0/29.7

KOMPANIA: <b>LOGO</b>	NËNSHKRIMI: Arkitekti: Gjeodeti:
KLIENTI: Emri Mbiemri Adresa Komuna	VULA:

SIPËRFAQJA BRUTTO E KATIT:

N 0m 1 2 3 4 5m PËR PJESA: 1:50

LEGJENDA

-  Betoni
  -  Muratura
  -  Druri
  -  Çeliku
  -  Tulla
  -  Guri
  -  Termoizolimi
  -  Estrihu
  -  Hidroizolimi
  -  Dyshemeja
  -  Shtresat e dyshemesë
  -  Mveshja e mureve të jashtme
  -  Mveshja e mureve të brendshme
  -  Shtresat e kulmit
- G: Kuota e nivelit të pllakës  
F: Kuota e nivelit të dyshemesë

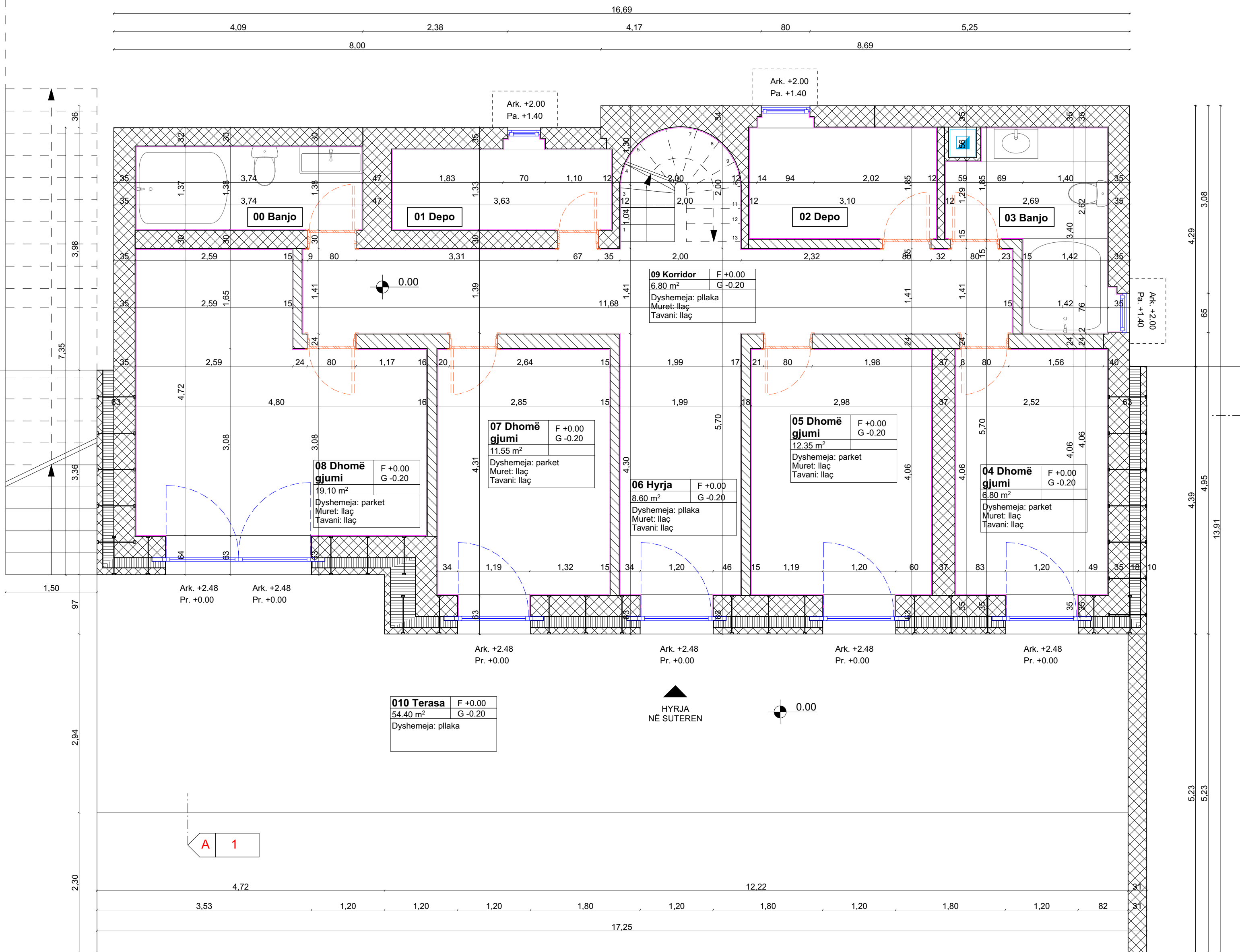

REFERENCA NË PLAN:

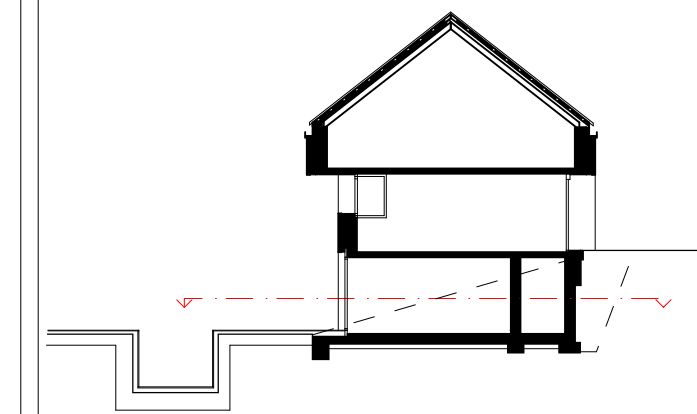

SHTËPI BANIMI PRISHTINË, KOSOVË **c.4.1.1** BS

EMËRTIMI I FLETËS: EMËRTIMI DIGJITAL: data\_nr\_kategoria\_E.Mbiemri  
**BAZA E SUTERENIT**















PËRDITËSIMI			
INDEXI	PËRSHKRIMI	DATA	NR I PLANIT
VIZATOI:	KONTROLLOI:	DATA:	FORMATI: A2 59.4/42.0

KOMPANIA: **LOGO** NËNSHKRIMI: Arkitekti:  
 KLIENI: Emri Mbiemri Adresa Komuna VULLA:

SIPËRFAQJA BRUTTO E KATIT:

N 0m 1 2 3 4 5m PËR PJESA: 1:50

LEGJENDA

-  Betoni
-  Muratura
-  Druri
-  Çeliku
-  Tulla
-  Guri
-  Termoizolimi
-  Estrihu
-  Hidroizolimi
-  Dyshemeja
-  Shtresat e dyshemesë
-  Mveshja e mureve të jashtme
-  Mveshja e mureve të brendshme
-  Shtresat e kulmit
- G: Kuota e nivelit të pllakës
- F: Kuota e nivelit të dyshemesë

**14 Banjo** F +2.48  
1.70m<sup>2</sup> G +2.42  
Dyshemeja: pllaka  
Muret: Ilaç/pllaka  
Tavani: Ilaç

**16 Banjo** F +2.48  
4.90m<sup>2</sup> G +2.42  
Dyshemeja: pllaka  
Muret: Ilaç/pllaka  
Tavani: Ilaç

**17 Banjo** F +2.48  
5.90m<sup>2</sup> G +2.42  
Dyshemeja: pllaka  
Muret: Ilaç/pllaka  
Tavani: Ilaç

REFERENCA NË PLAN:

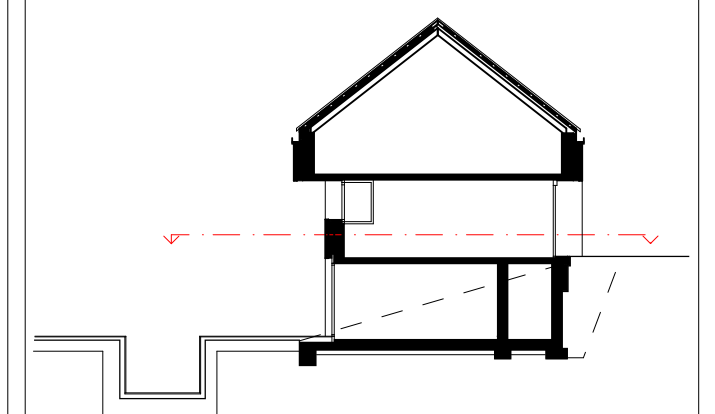

SHTËPI BANIMI  
PRISHTINË, KOSOVË

c.4.1.2  
BP

EMËRTIMI I FLETËS: EMËRTIMI DIGJITAL: data\_nr\_kategoria\_E.Mbiemri

**BAZA E PËRDHESËS**

INDEXI	PËRSHKRIMI	DATA	NR I PLANIT

VIZATOI: KONTROLLOI: DATA: FORMATI: A2 59.4/42.0

KOMPANIA: **LOGO** NËNSHKRIMI: Arkitekti:

KLIENTI: Emri Mbiemri Adresa Komuna VULLA:

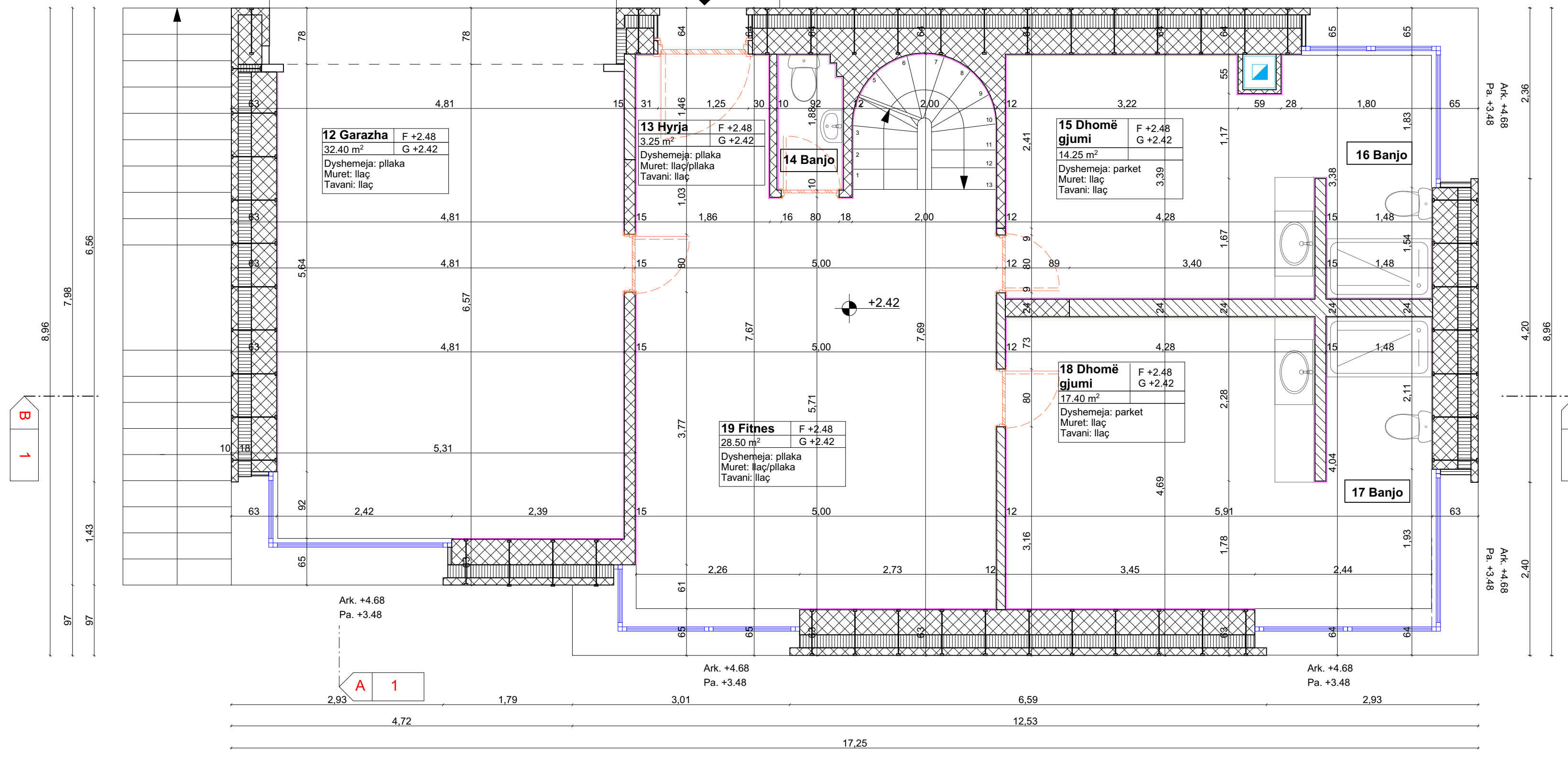

**12 Garazha** F +2.48  
32.40m<sup>2</sup> G +2.42  
Dyshemeja: pllaka  
Muret: Ilaç  
Tavani: Ilaç

**13 Hyrja** F +2.48  
3.25m<sup>2</sup> G +2.42  
Dyshemeja: pllaka  
Muret: Ilaç/pllaka  
Tavani: Ilaç

**15 Dhomë gjumi** F +2.48  
14.25m<sup>2</sup> G +2.42  
Dyshemeja: parket  
Muret: Ilaç  
Tavani: Ilaç

**19 Fitnes** F +2.48  
28.50m<sup>2</sup> G +2.42  
Dyshemeja: pllaka  
Muret: Ilaç/pllaka  
Tavani: Ilaç

**18 Dhomë gjumi** F +2.48  
17.40m<sup>2</sup> G +2.42  
Dyshemeja: parket  
Muret: Ilaç  
Tavani: Ilaç















**17 Banjo** F +2.48  
5.90m<sup>2</sup> G +2.42  
Dyshemeja: pllaka  
Muret: Ilaç/pllaka  
Tavani: Ilaç



## SIPËRFAQJA BRUTTO E KATIT:

N 0m 1 2 3 4 5m PËR PJESA:  
1:50

## LEGJENDA

-  Betoni
-  Muratura
-  Druri
-  Çeliku
-  Tulla
-  Guri
-  Termoizolimi
-  Estrihu
-  Hidroizolimi
-  Dyshemeja
-  Shtresat e dyshemesë
-  Mveshja e mureve të jashtme
-  Mveshja e mureve të brendshme
-  Shtresat e kulmit
- G: Kuota e nivelit të pllakës
- F: Kuota e nivelit të dyshemesë

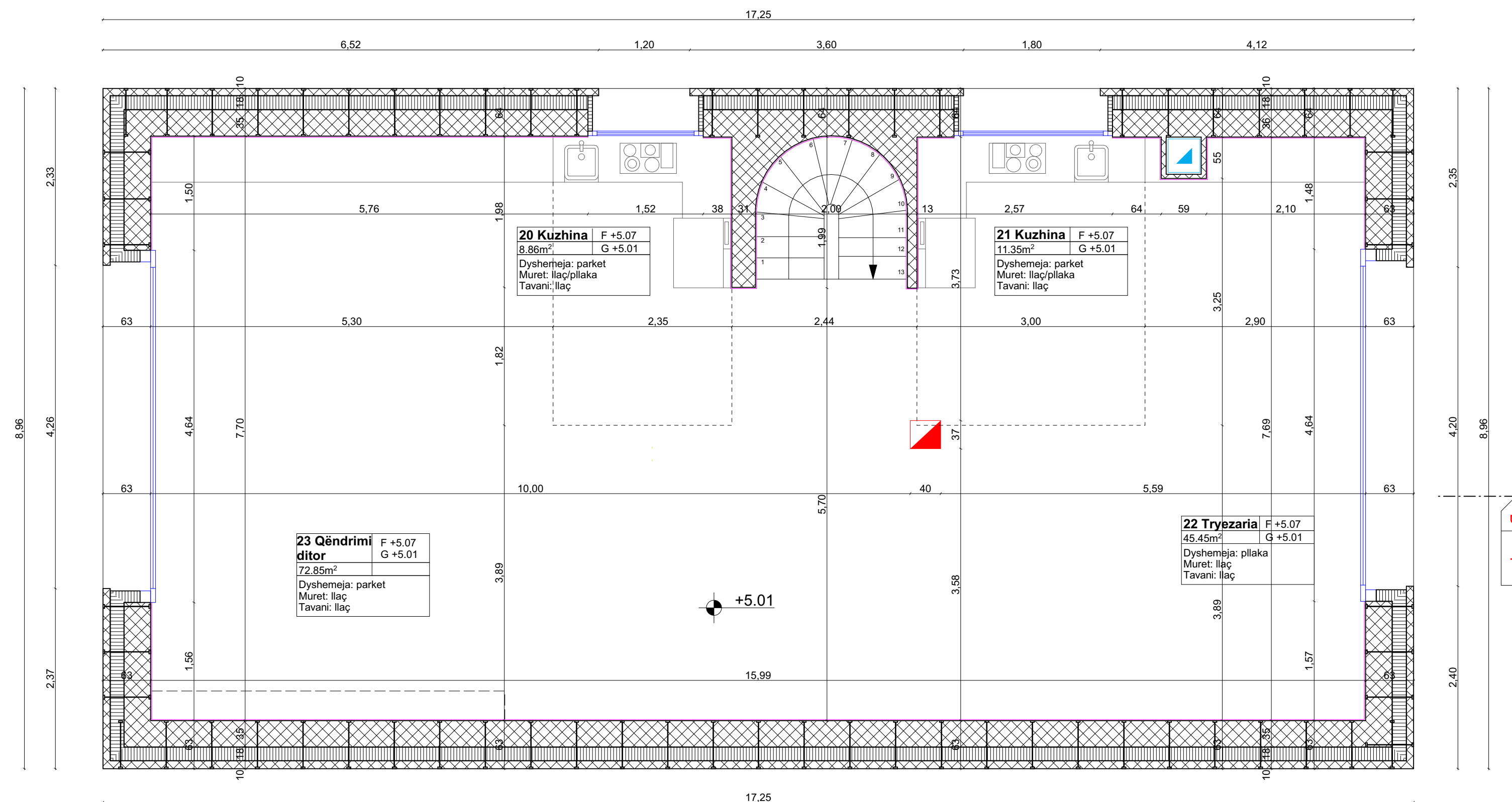

## REFERENCA NË PLAN:

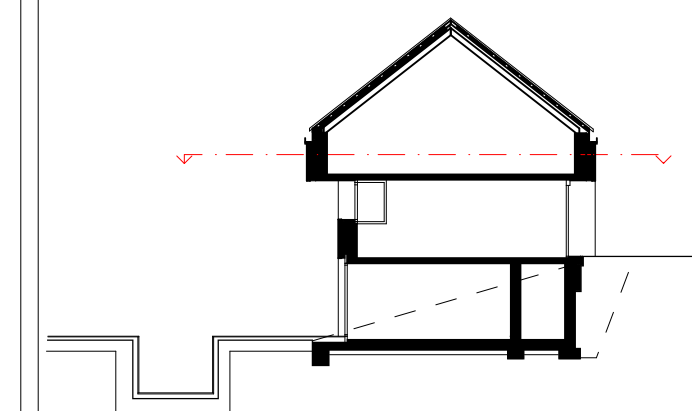

SHTËPI BANIMI  
PRISHTINË, KOSOVË

c.4.1.3  
BK

EMËRTIMI I FLETËS: EMËRTIMI DIGJITAL: data\_nr\_kategoria\_E.Mbiemri

## BAZA E KATIT

PËRDITËSIMI			
INDEXI	PËRSHKRIMI	DATA	NR I PLANIT

VIZATOI:	KONTROLLOI:	DATA:	FORMATI: A2 59.4/42.0
----------	-------------	-------	--------------------------

KOMPANIA: <b>LOGO</b>	NËNSHKRIMI: Arkitekti:
KLIENTI: Emri Mbiemri Adresa Komuna	VULLA:

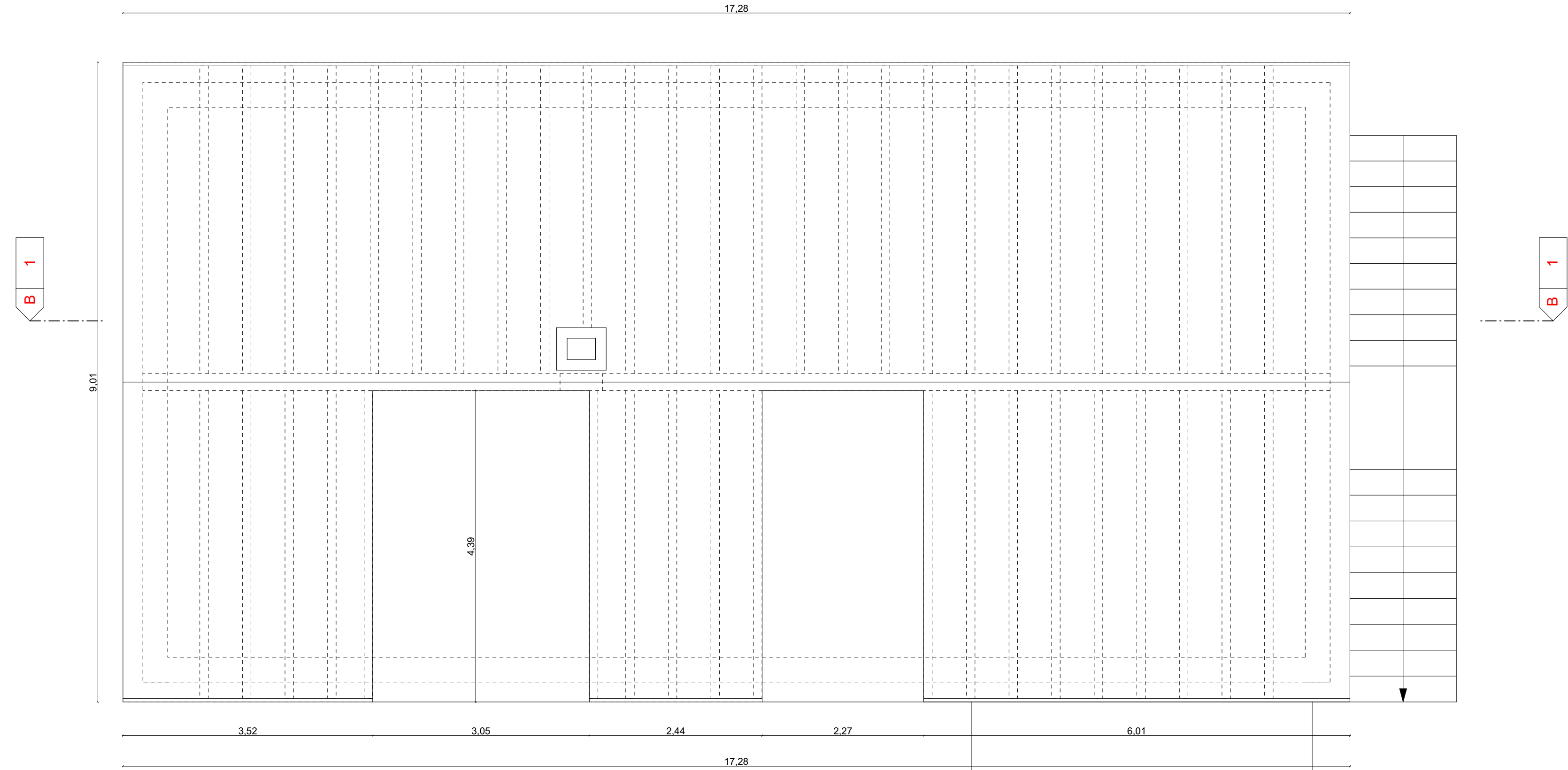
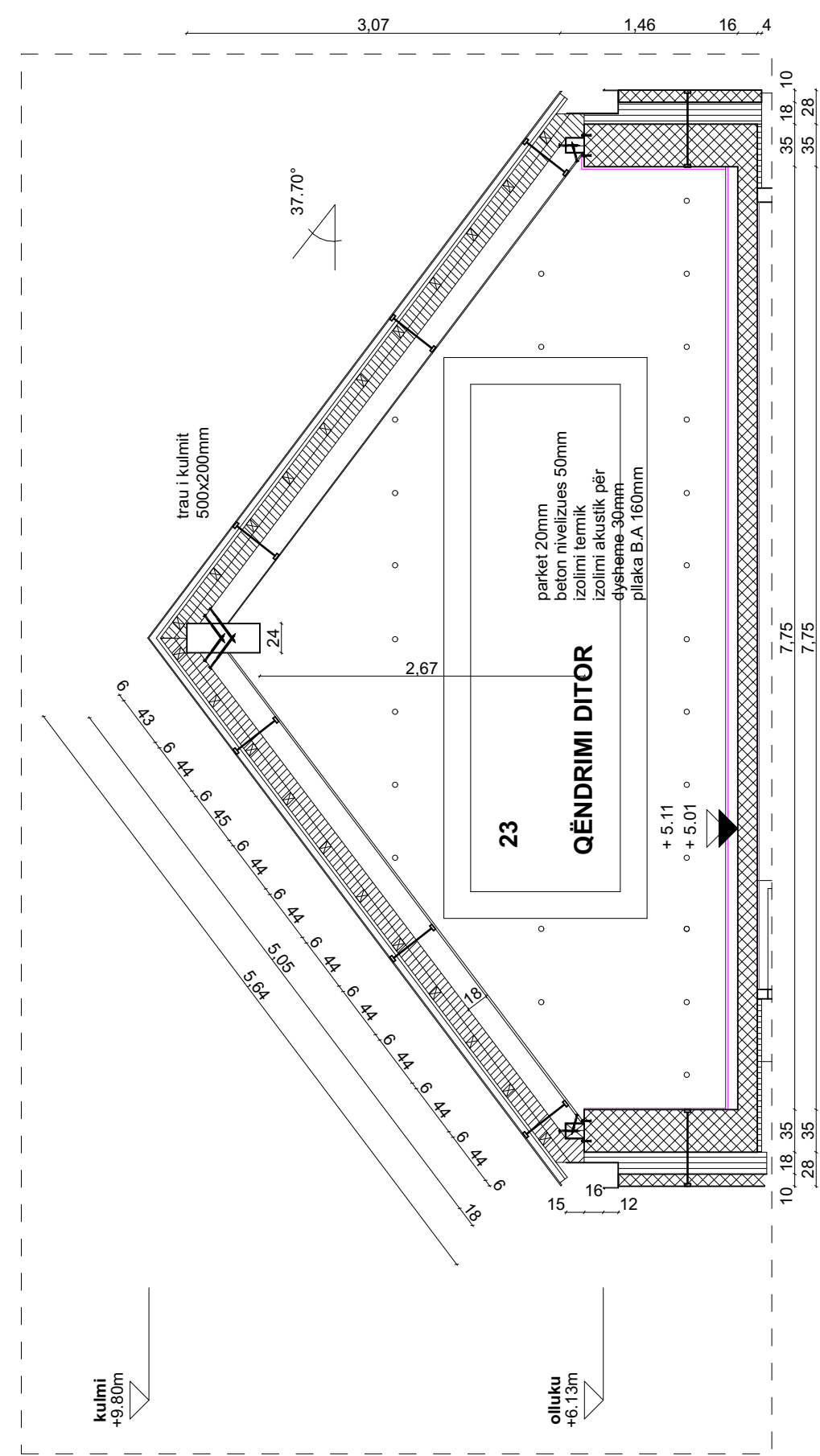

SIPËRFAQJA BRUTTO E KATIT:

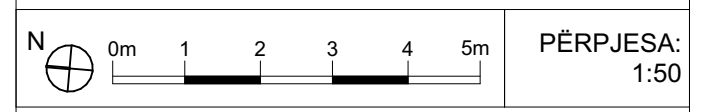

- LEGJENDA
- Betoni
  - Muratura
  - Druri
  - Çeliku
  - Tulla
  - Guri
  - Termoizolimi
  - Estrihu
  - Hidroizolimi
  - Dyshemjeja
  - Shtresat e dyshemesë
  - Mveshja e mureve të jashtme
  - Mveshja e mureve të brendshme
  - Shtresat e kulmit
- G: Kuota e nivelit të pllakës  
F: Kuota e nivelit të dyshemesë

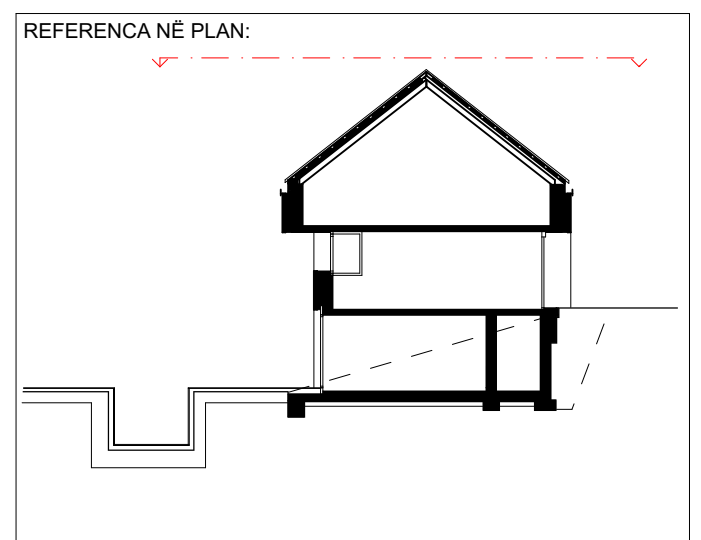

SHTËPI BANIMI  
PRISHTINË, KOSOVË

c.4.1.5  
BK

EMËRTIMI I FLETES: EMËRTIMI DIGJITAL: data\_nr\_kategorija\_E.Mbiemri  
**BAZA E KULMIT**

PERDITËSIMI			
INDEXI	PËRSHKRIMI	DATA	NR I PLANIT
VIZATOI:	KONTROLLOI:	DATA:	FORMATI:
			A1 84.1/59.4

KOMPANIA:  
**LOGO**

NËNSHKRIMI:  
Arkitekti:

KLIJENTI:  
Emri Mbiemri  
Adresa  
Komuna

VULA:

## SIPËRFAQJA BRUTTO E KATIT:

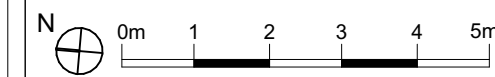
PËR PJESA:  
1:50

## LEGJENDA

- Betoni
- Muratura
- Druri
- Çeliku
- Tulla
- Guri
- Termoizolimi
- Estrihu
- Hidroizolimi
- Dyshemeja
- Shtresat e dyshemesë
- Mveshja e mureve të jashtme
- Mveshja e mureve të brendshme
- Shtresat e kulmit
- G: Kuota e nivelit të pllakës
- F: Kuota e nivelit të dyshemesë

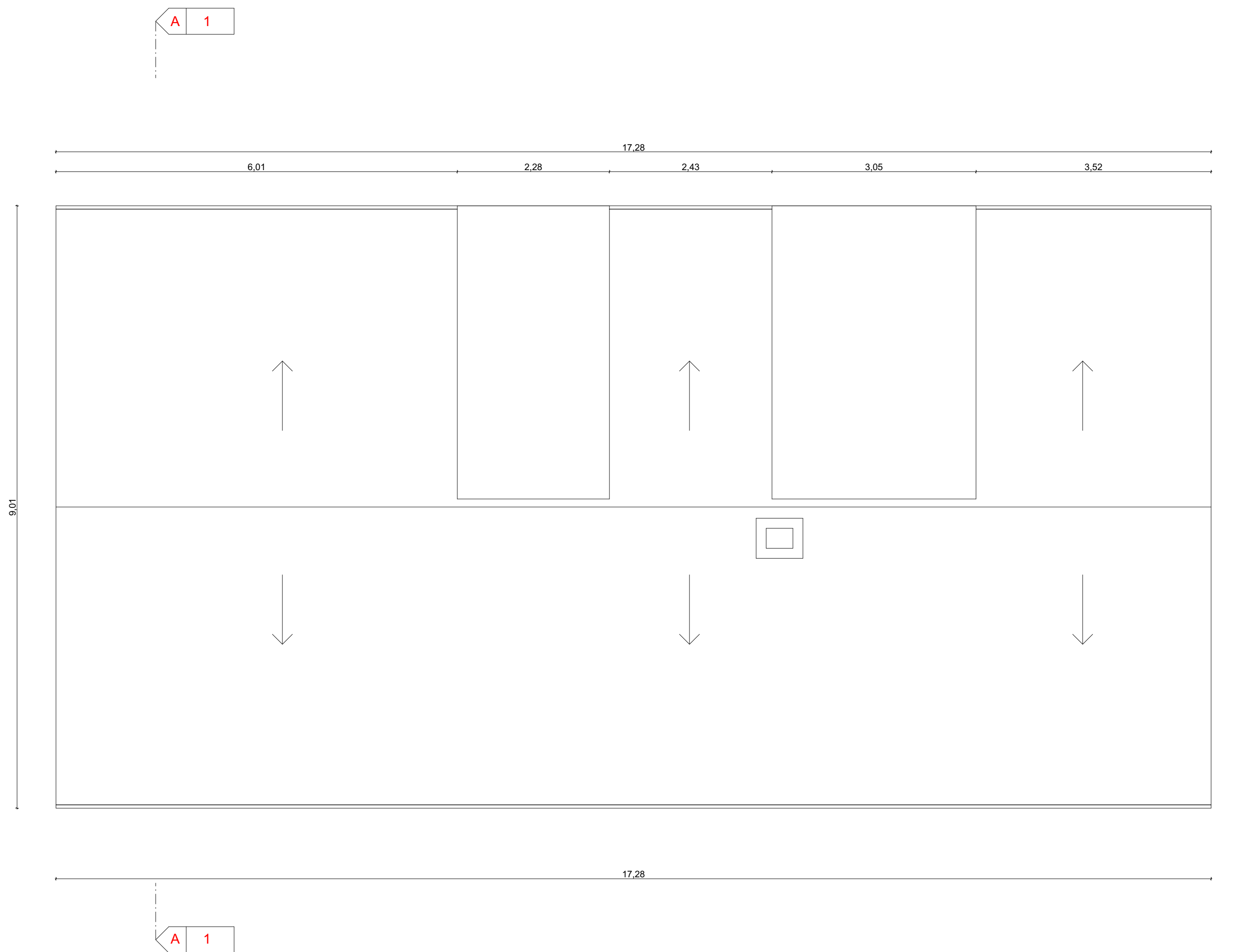

## REFERENCA NË PLAN:

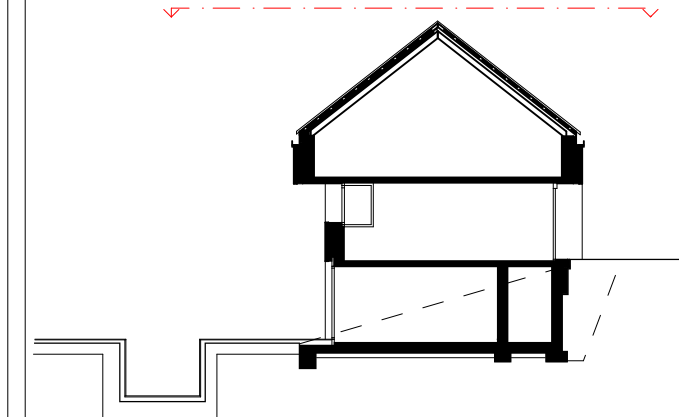
SHTËPI BANIMI  
PRISHTINË, KOSOVËc.4.1.6  
FP

EMËRTIMI I FLETËS: EMËRTIMI DIGJITAL: data\_nr\_kategoria\_E.Mbiemri

## FASADA E PESTË



INDEXI	PËRSHKRIMI	DATA	NR I PLANIT

VIZATOI:	KONTROLLOI:	DATA:	FORMATI: A2 59.4/42.0
----------	-------------	-------	--------------------------

KOMPANIA:  
LOGONËNSHKRIMI:  
Arkitekti:KLIENTI:  
Emri Mbiemri  
Adresa  
Komuna

VULA:

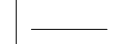
LEGJENDA

-  Betoni
-  Muratura
-  Druri
-  Çeliku
-  Tulla
-  Guri
-  Termoizolimi
-  Estrihu
-  Hidroizolimi
-  Dyshemeja
-  Shtresat e dyshemesë
-  Mveshja e mureve të jashtme
-  Mveshja e mureve të brendshme
-  Shtresat e kulmit
-  Kuota e nivelit të pllakës
-  Kuota e nivelit të dyshemesë

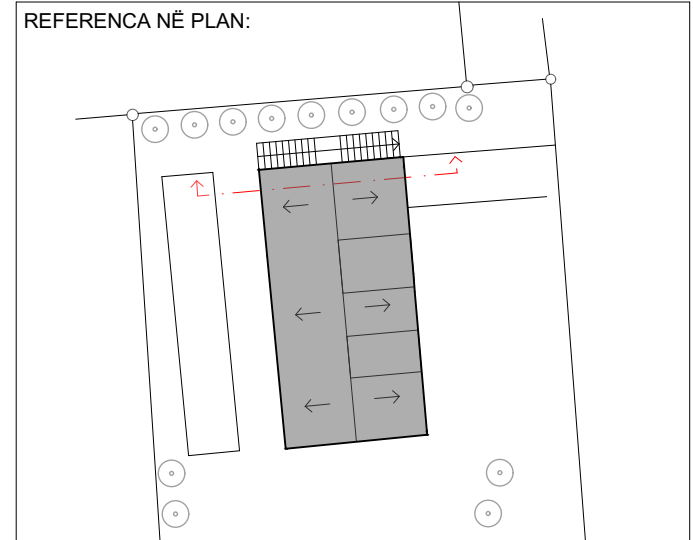
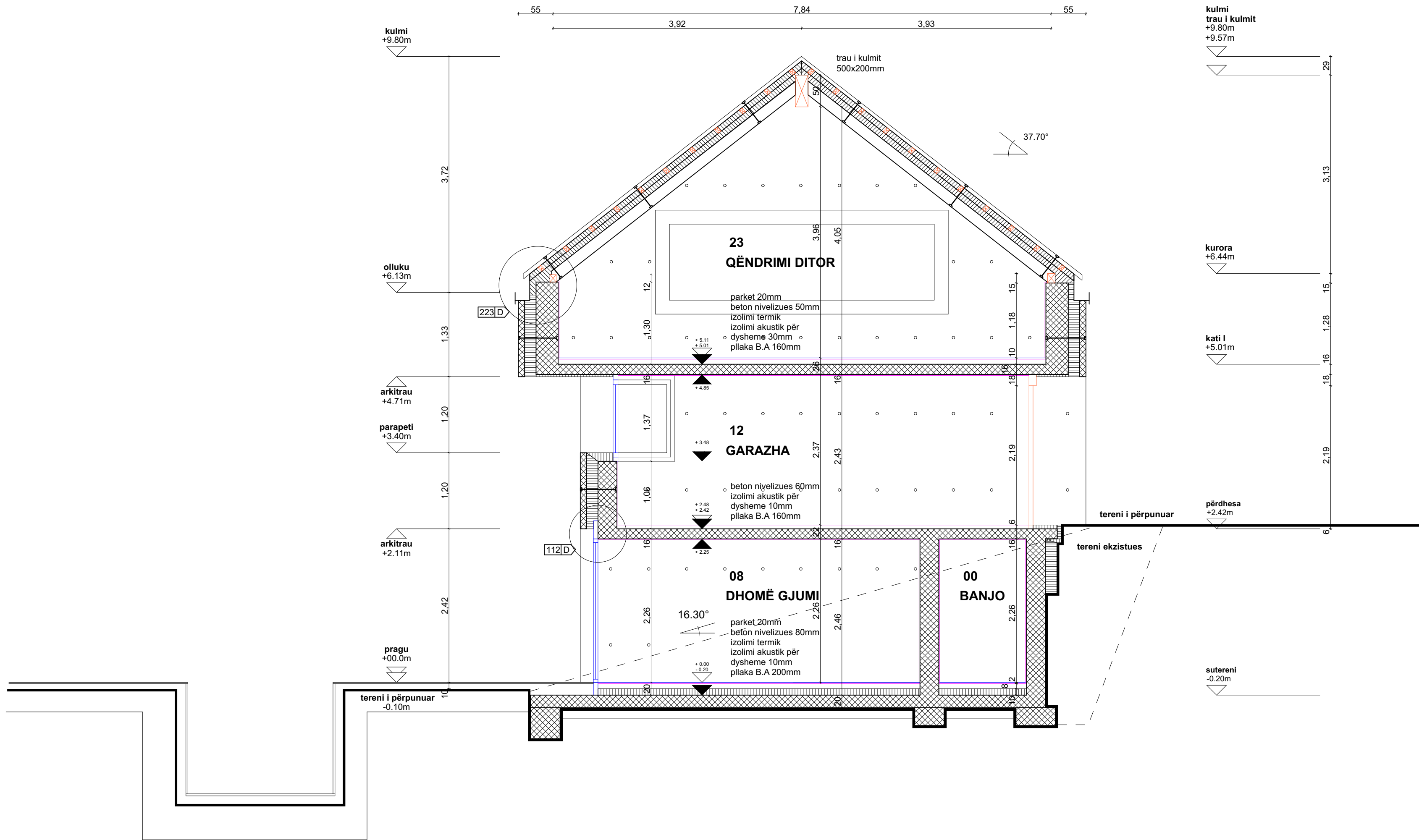

SHTËPI BANIMI PRISHTINË, KOSOVË **c.4.1.7** P-A1

EMËRTIMI I FLETËS: EMËRTIMI DIGJITAL: data\_nr\_kategoria\_E.Mbiemri

**PRERJA A1**

PËRDITËSIMI	
INDEXI	PËRSHKRIMI

VIZATOI:	KONTROLLOI:	DATA:	FORMATI:
			A2 59.4/42.0

KOMPANIA: <b>LOGO</b>	NËNSHKRIMI: Arkitëkti:
KLIENITI: Emri Mbiemri Adresa Komuna	VULLA:

LEGJENDA

- Betoni
- Muratura
- Druri
- Çeliku
- Tulla
- Guri
- Termoizolimi
- Estrihu
- Hidroizolimi
- Dyshemeja
- Shtresat e dyshemesë
- Mveshja e mureve të jashtme
- Mveshja e mureve të brendshme
- Shtresat e kulmit
- Kuota e nivelit të pllakës
- Kuota e nivelit të dyshemesë

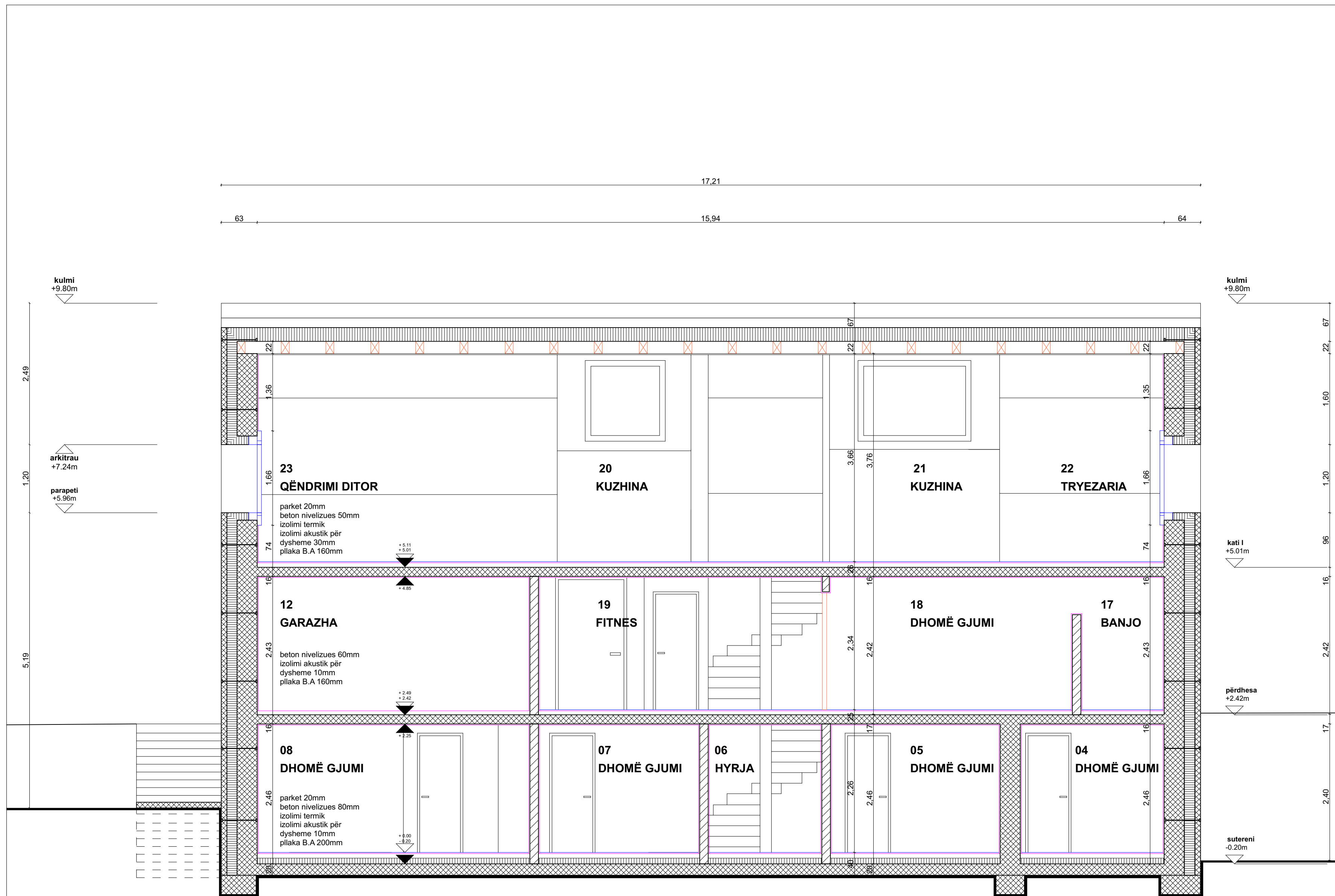

REFERENCA NË PLAN:

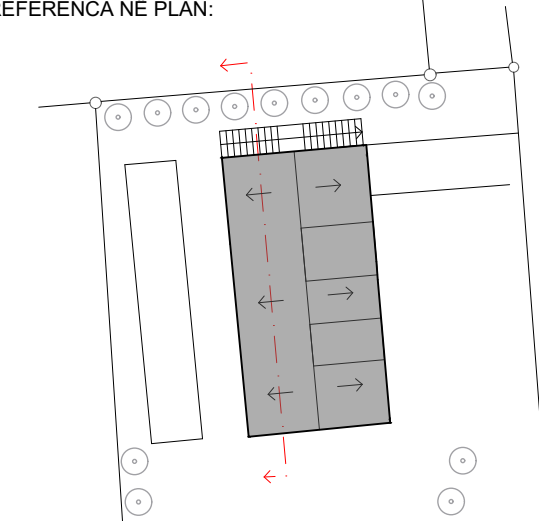

SHTËPI BANIMI  
PRISHTINË, KOSOVË

c.4.1.7  
P-B1

EMËRTIMI I FLETËS: EMËRTIMI DIGJITAL-data\_nr\_kategoria\_E.Mbiemri

PRERJA B1

PËRDITËSIMI			
INDEXI	PËRSHKRIMI	DATA	NR I PLANIT

VIZATOI:	KONTROLLOI:	DATA:	FORMATI: A2 59.4/42.0
----------	-------------	-------	--------------------------

KOMPANIA: <b>LOGO</b>	NËNSHKRIMI: Arkitëkti:
KLIENTI: Emri Mbiemri Adresa Komuna	VULA:

LEGJENDA

-  Betoni
-  Muratura
-  Druri
-  Çeliku
-  Tulla
-  Guri
-  Termoizolimi
-  Estrihu
-  Hidroizolimi
-  Dyshemeja
-  Shtresat e dyshemesë
-  Mveshja e mureve të jashtme
-  Mveshja e mureve të brendshme
-  Shtresat e kulmit
- G: Kuota e nivelit të pllakës
- F: Kuota e nivelit të dyshemesë

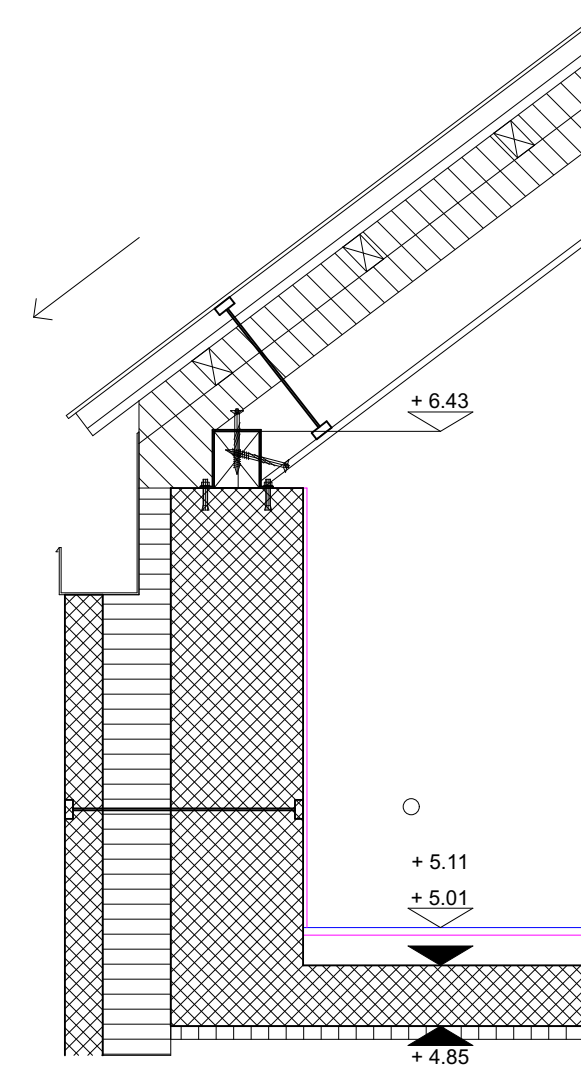
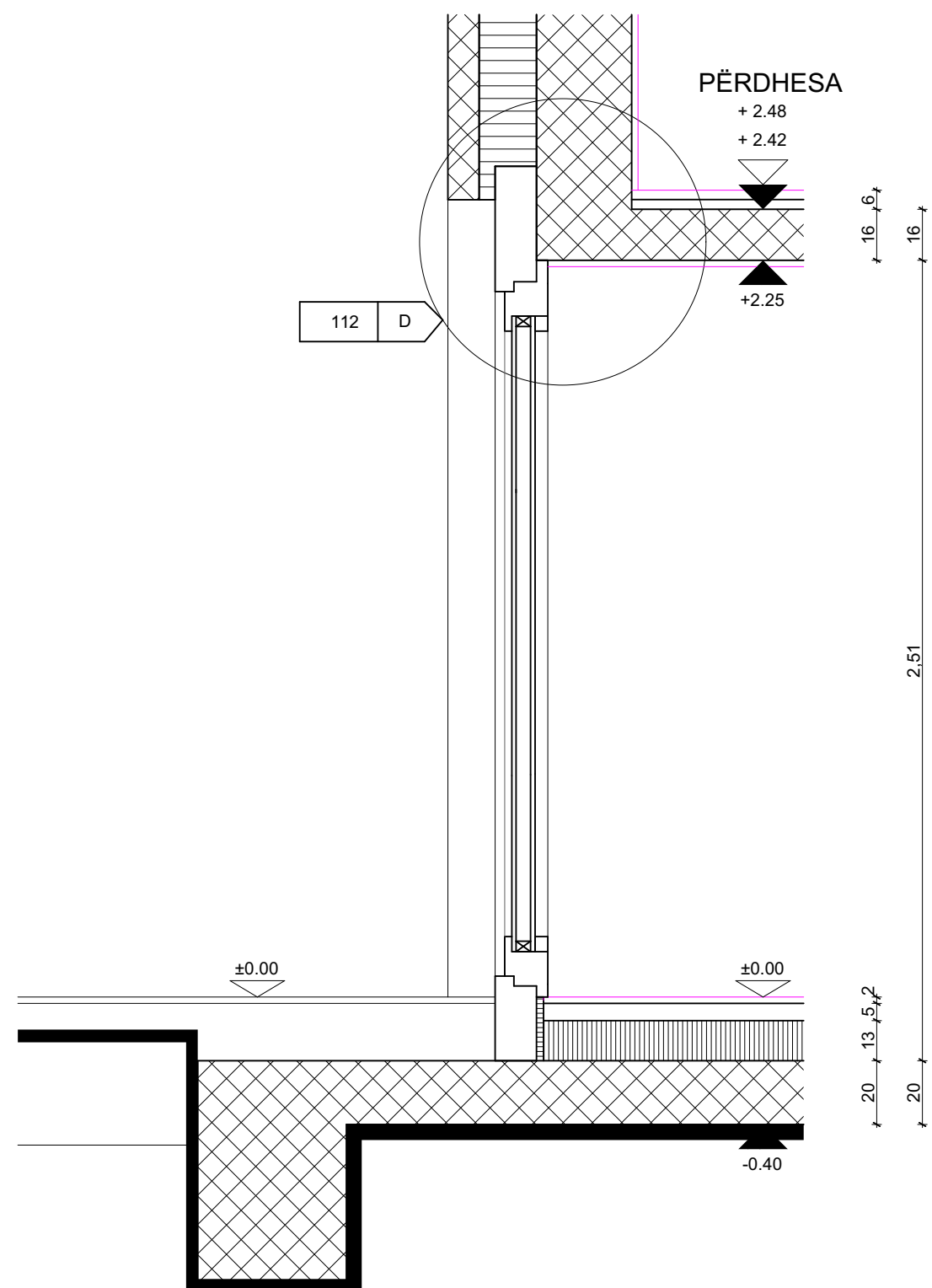

SHTËPI BANIMI  
PRISHTINË, KOSOVË

**c.4.1.8**  
D-D,K

EMËRTIMI I FLETËS: EMËRTIMI DIGJITAL: data\_nr\_kategoria\_E.Mbiemri  
**DETALI-DRITARE DHE KULM**

PËRDITËSIMI			
INDEXI	PËRSHKRIMI	DATA	NR I PLANIT

VIZATOI:	KONTROLLOI:	DATA:	FORMATI: A2 59.4/42.0
----------	-------------	-------	--------------------------

KOMPANIA: <b>LOGO</b>	NËNSHKRIMI: Arkitekti:
KLIENTI: Emri Mbiemri Adresa Komuna	VULA:



LEGJENDA

-  Betoni
-  Muratura
-  Druri
-  Çeliku
-  Tulla
-  Guri
-  Termoizolimi
-  Estrihu
-  Hidroizolimi
-  Dyshemeja
-  Shtresat e dyshemesë
-  Mveshja e mureve të jashtme
-  Mveshja e mureve të brendshme
-  Shtresat e kulmit
- G: Kuota e nivelit të pllakës
- F: Kuota e nivelit të dyshemesë

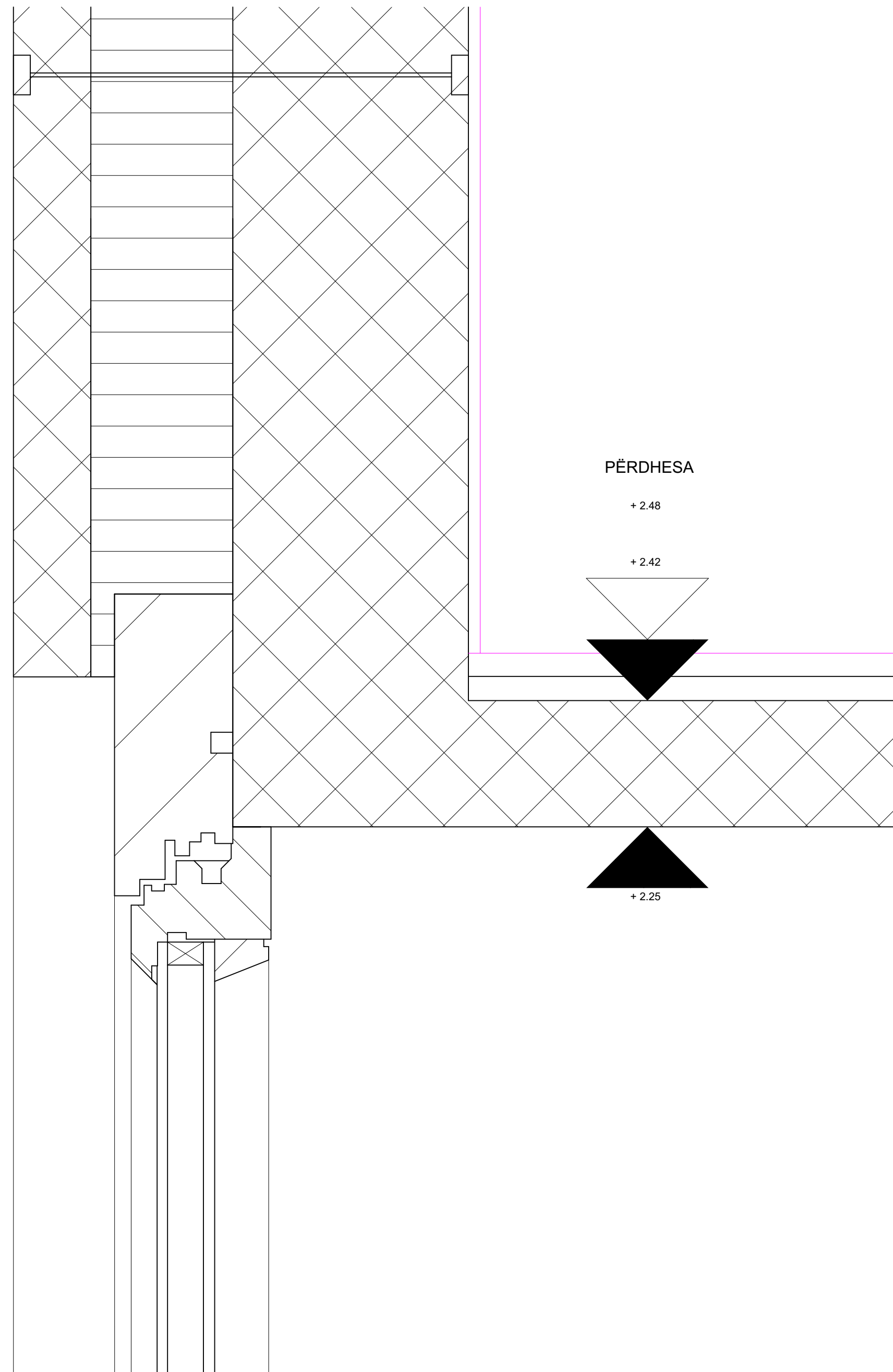
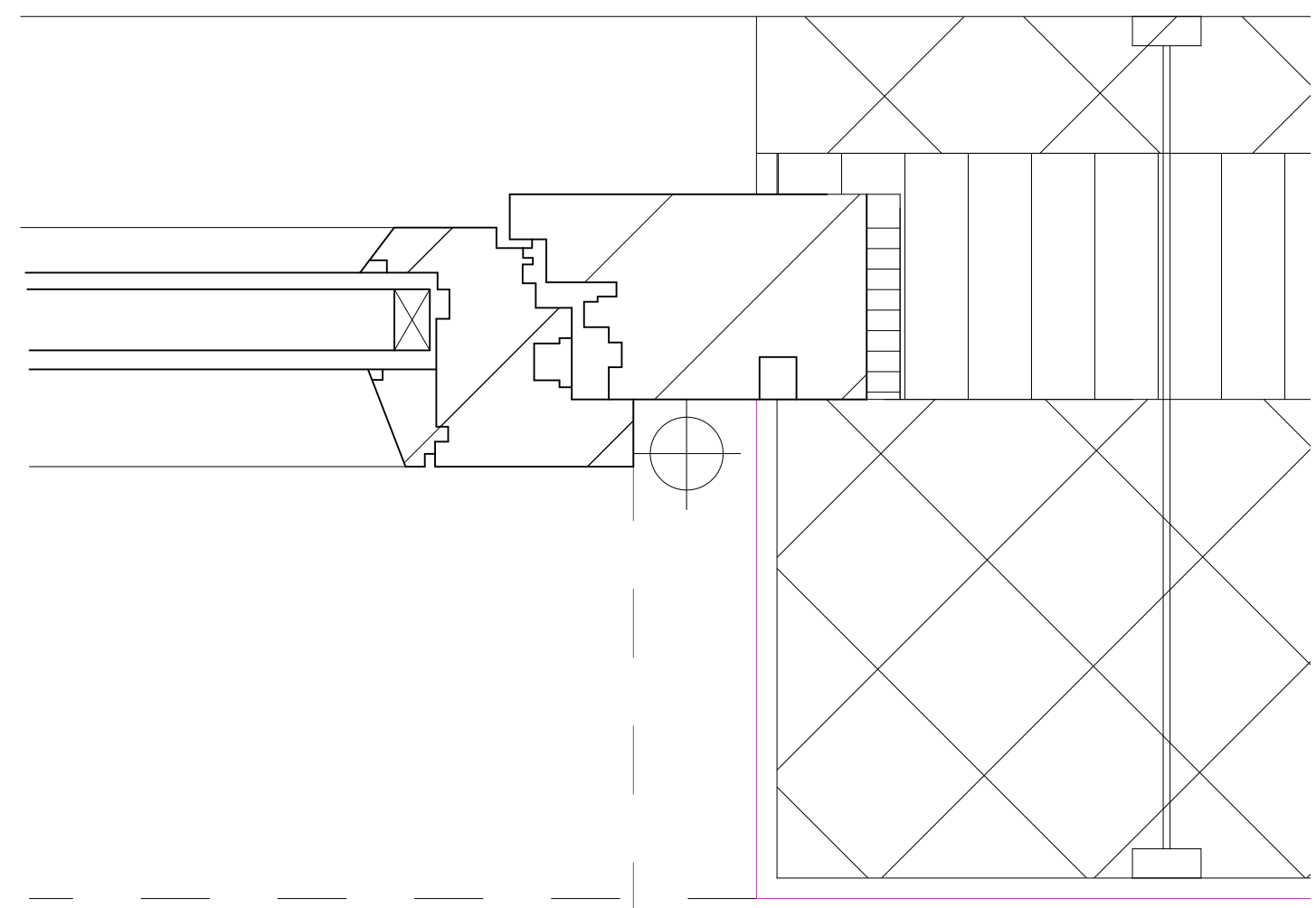
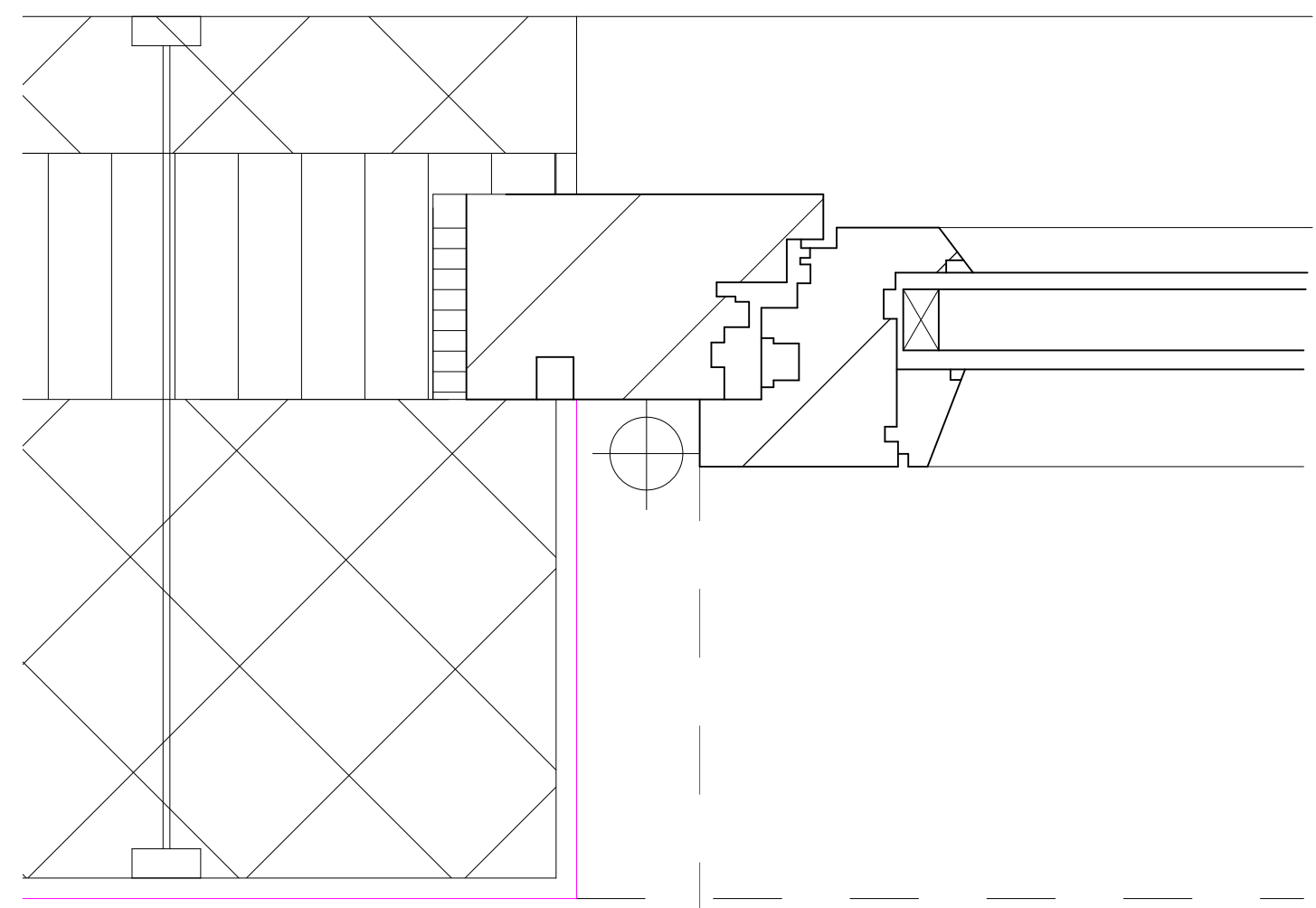

SHTËPI BANIMI  
PRISHTINË, KOSOVË

**c.4.1.8**  
D-D

EMËRTIMI I FLETES: EMËRTIMI DIGJITAL: data\_nr\_kategorije\_E\_Mbiemri

**DETALI-DRITARE**

PERDITËSIMI





INDEXI	PËRSHKRIMI	DATA	NR I PLANIT
--------	------------	------	-------------

VIZATOI:	KONTROLLOI:	DATA:	FORMATI:
			A1 84.1/59.4

KOMPANIA: <b>LOGO</b>	NËNSHKRIMI: Arkitekti:
--------------------------	---------------------------

KLIENTI: Emri Mbiemri Adresa Komuna	VULA:
--	-------

LEGJENDA

-  Betoni
-  Muratura
-  Druri
-  Çeliku
-  Tulla
-  Guri
-  Termoizolimi
-  Estrihu
-  Hidroizolimi
-  Dyshemeja
-  Shtresat e dyshemesë
-  Mveshja e mureve të jashtme
-  Mveshja e mureve të brendshme
-  Shtresat e kulmit
- G: Kuota e nivelit të pllakës
- F: Kuota e nivelit të dyshemesë

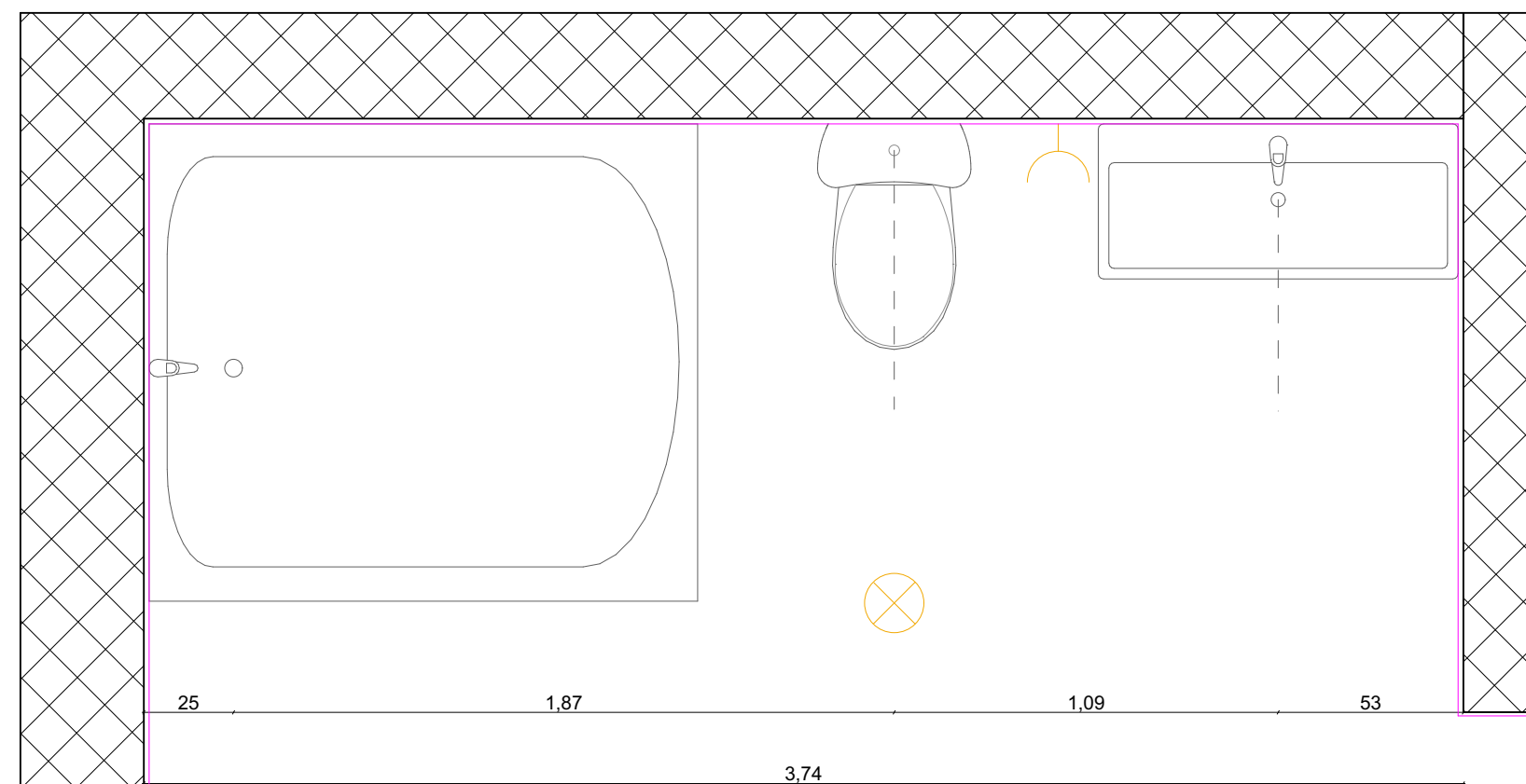
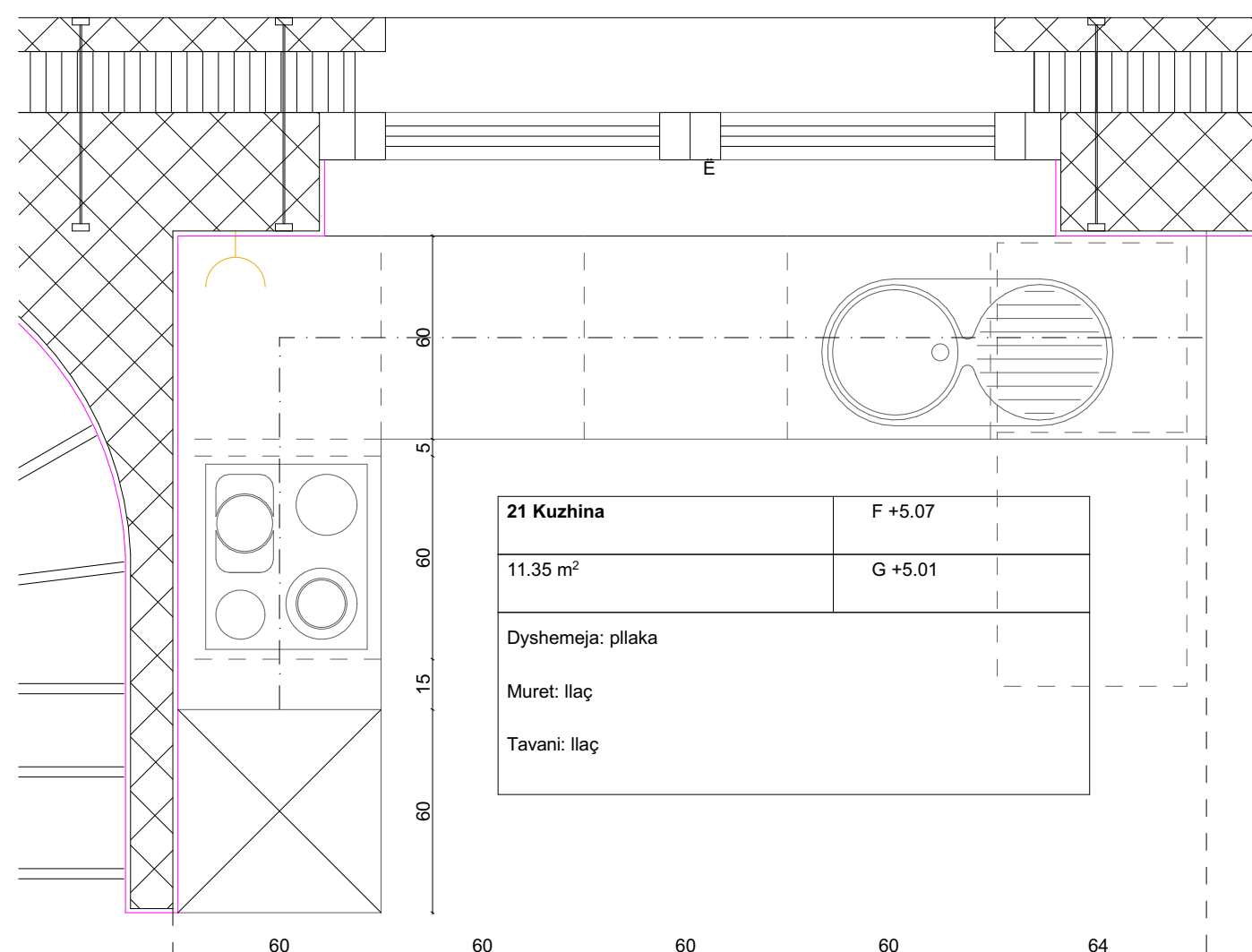
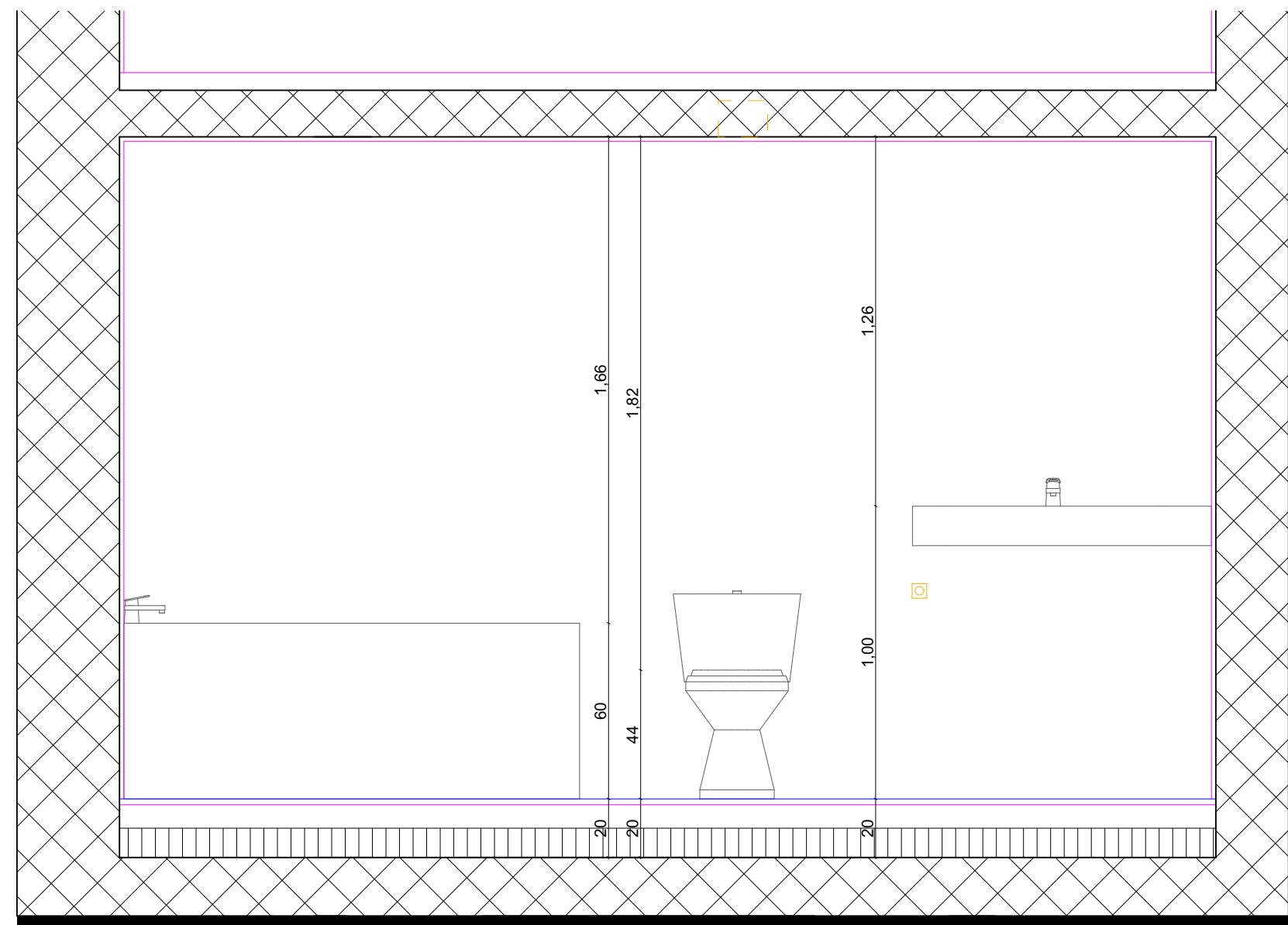
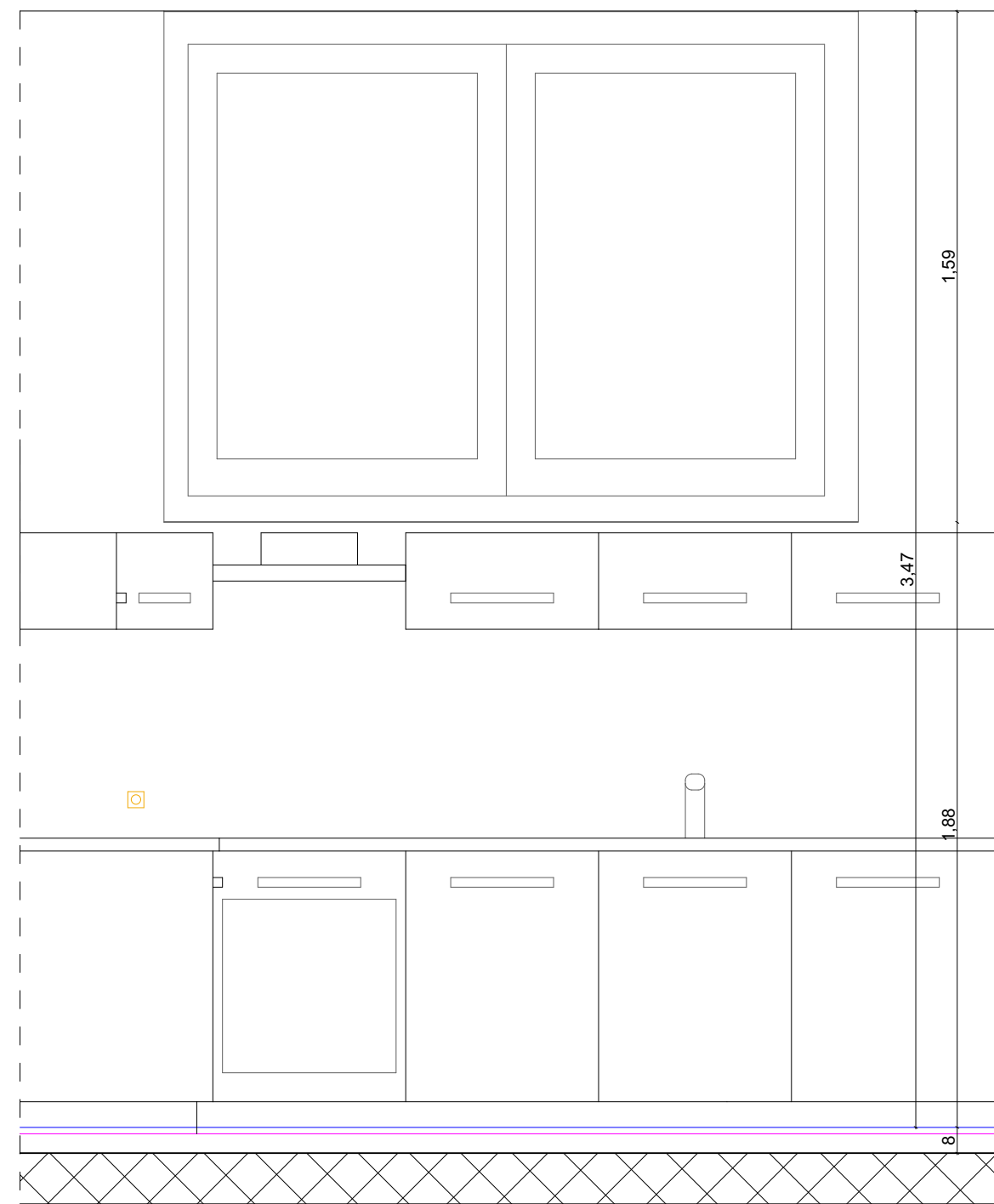

<b>00 Banjo</b>	F +5.07
11.35 m <sup>2</sup>	G +5.01
Dyshemeja: pllaka	
Muret: Ilaç	
Tavani: Ilaç	

SHTËPI BANIMI  
PRISHTINË, KOSOVË

**c.4.1.8**  
D-K,B

EMËRTIMI I FLETËS: EMËRTIMI DIGJITAL: data\_nr\_kategoria\_E.Mbiemri  
**DETAJET-KUZHINA, BANJO**











PËRDITËSIMI		INDEXI	
PËRSHKRIMI	DATA	NR I PLANIT	

VIZATOI:	KONTROLLOI:	DATA:	FORMATI: A2 59.4/42.0
----------	-------------	-------	--------------------------

KOMPANIA: <b>LOGO</b>	NËNSHKRIMI: Arkitekti:
KLIENTI: Emri Mbiemri Adresa Komuna	VULLA:



LEGJENDA

-  Betoni
-  Muratura
-  Druri
-  Çeliku
-  Tulla
-  Guri
-  Termoizolimi
-  Estrihu
-  Hidroizolimi
-  Dysheja
-  Shtresat e dyshemesë
-  Mveshja e mureve të jashtme
-  Mveshja e mureve të brendshme
-  Shtresat e kulmit
-  Kuota e nivelit të pllakës
-  Kuota e nivelit të dyshemesë

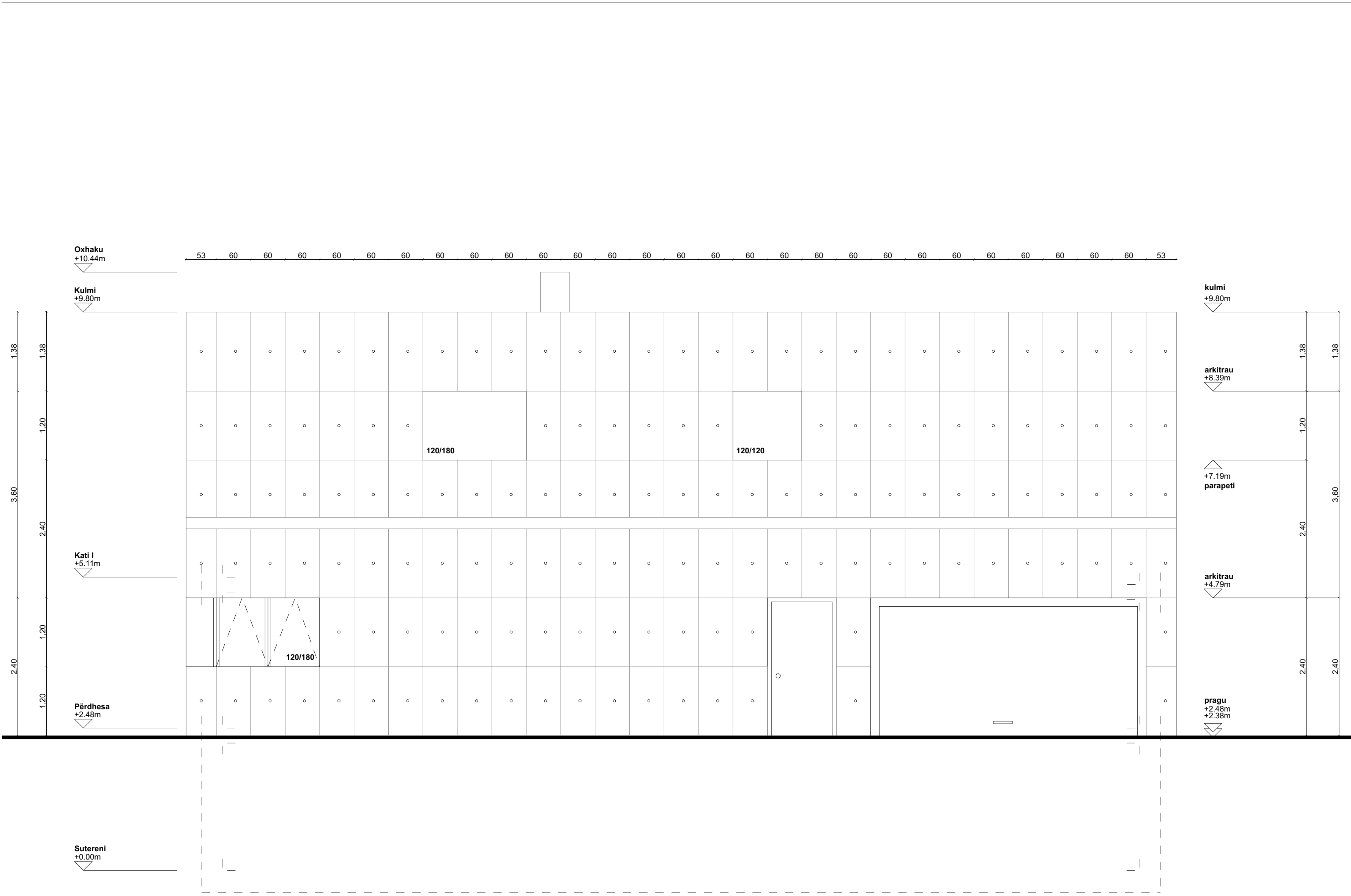

REFERENCA NË PLAN:

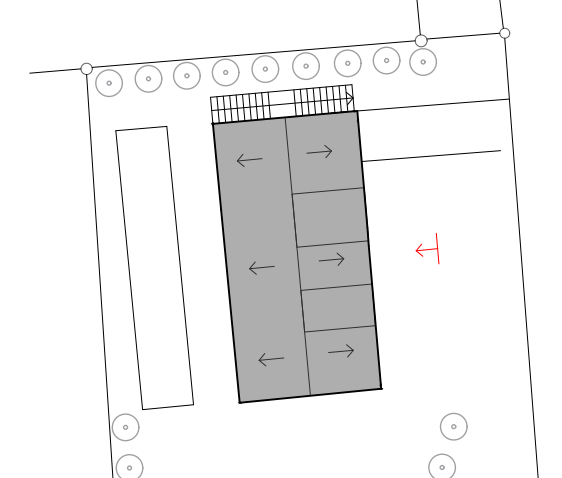

SHTËPI BANIMI  
PRISHTINË, KOSOVË **c.4.1.9**  
DL

















EMËRTIMI I FLETËS: EMËRTIMI DIGJITAL: data\_nr\_kategoria\_E.Mbiemri  
**DUKJA LINDORE**

PËRDITËSIMI			
INDEXI	PËRSHKRIMI	DATA	NR I PLANIT

VIZATOI:	KONTROLLOI:	DATA:	FORMATI: A2 59.4/42.0
----------	-------------	-------	--------------------------

KOMPANIA: <b>LOGO</b>	NËNSHKRIMI: Arkitekti:
KLIENI: Emri Mbiemri Adresa Komuna	VULLA:

LEGJENDA

-  Betoni
-  Muratura
-  Druri
-  Çeliku
-  Tulla
-  Guri
-  Termoizolimi
-  Estrihu
-  Hidroizolimi
-  Dyshemeja
-  Shtresat e dyshemesë
-  Mveshja e mureve të jashtme
-  Mveshja e mureve të brendshme
-  Shtresat e kulmit
-  Kuota e nivelit të pllakës
-  Kuota e nivelit të dyshemesë

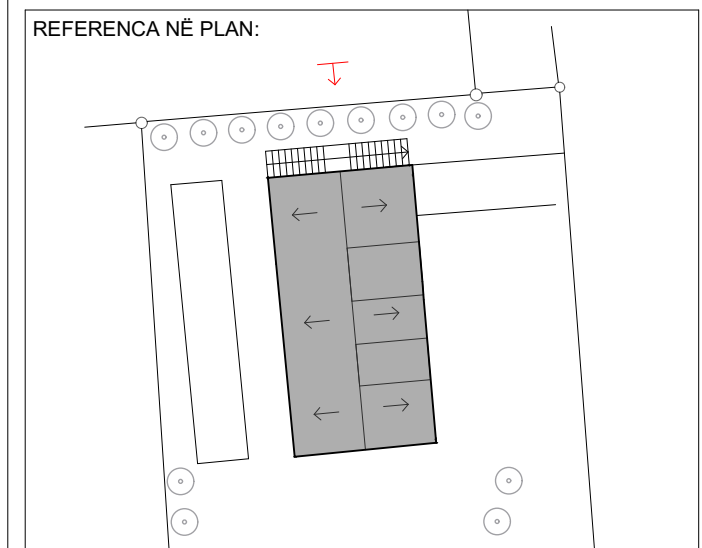
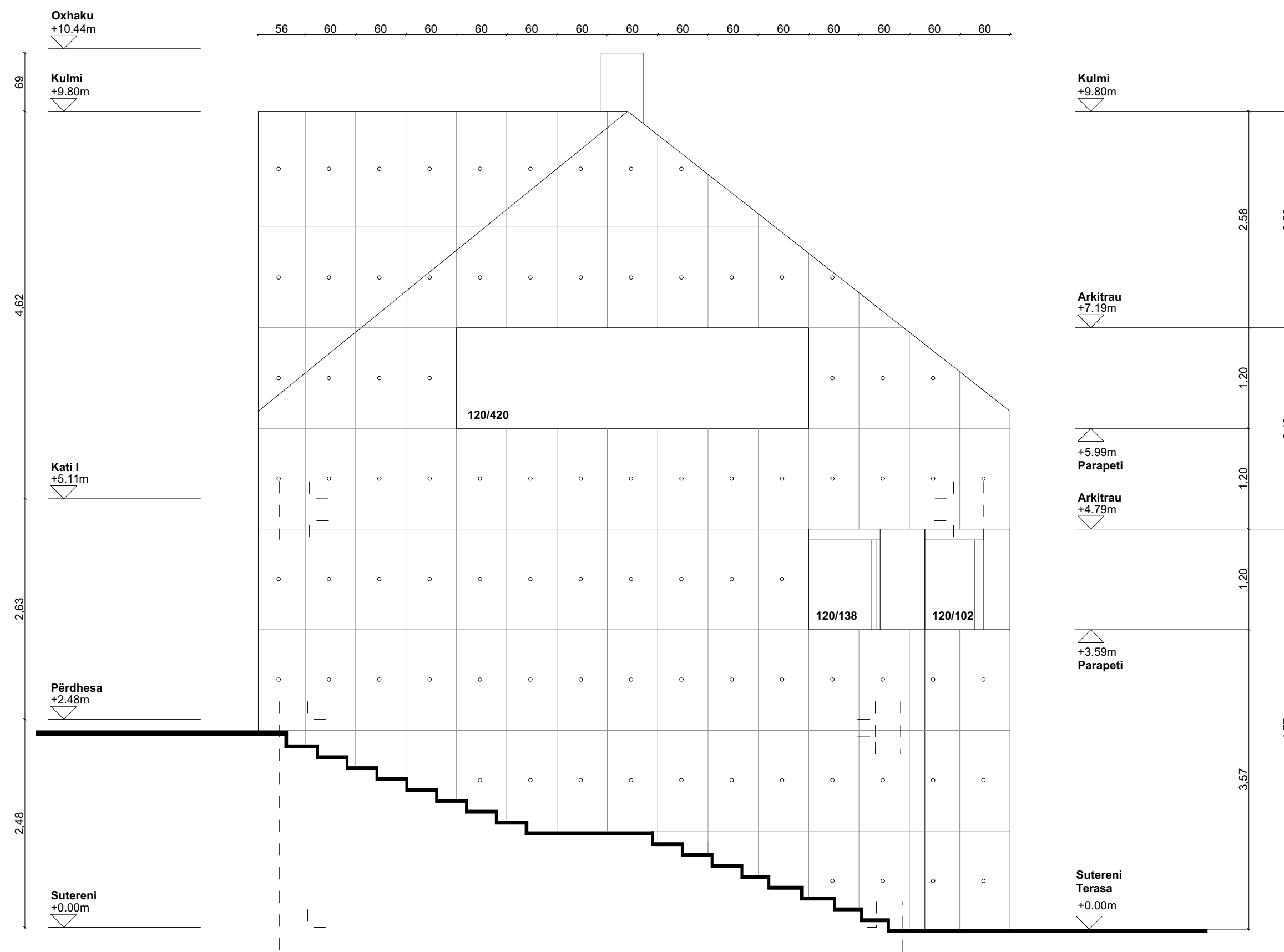

SHTËPI BANIMI  
PRISHTINË, KOSOVË **c.4.1.9**  
DV

EMËRTIMI I FLETËS: EMËRTIMI DIGJITAL: data\_nr\_kategoria\_E.Mbiemri  
**DUKJA VERIORE**

PËRDITËSIMI			
INDEXI	PËRSHKRIMI	DATA	NR I PLANIT

VIZATOI:	KONTROLLOI:	DATA:	FORMATI: A2 59.4/42.0
----------	-------------	-------	--------------------------

KOMPANIA: <b>LOGO</b>	NËNSHKRIMI: Arkitekti:
KLIENTI: Emri Mbiemri Adresa Komuna	VULA:

### LEGJENDA

- Betoni
- Muratura
- Druri
- Çeliku
- Tulla
- Guri
- Termoizolimi
- Estrihu
- Hidroizolimi
- Dyshemeja
- Shtresat e dyshemesë
- Mveshja e mureve të jashtme
- Mveshja e mureve të brendshme
- Shtresat e kulmit
- Kuota e nivelit të pllakës
- Kuota e nivelit të dyshemesë

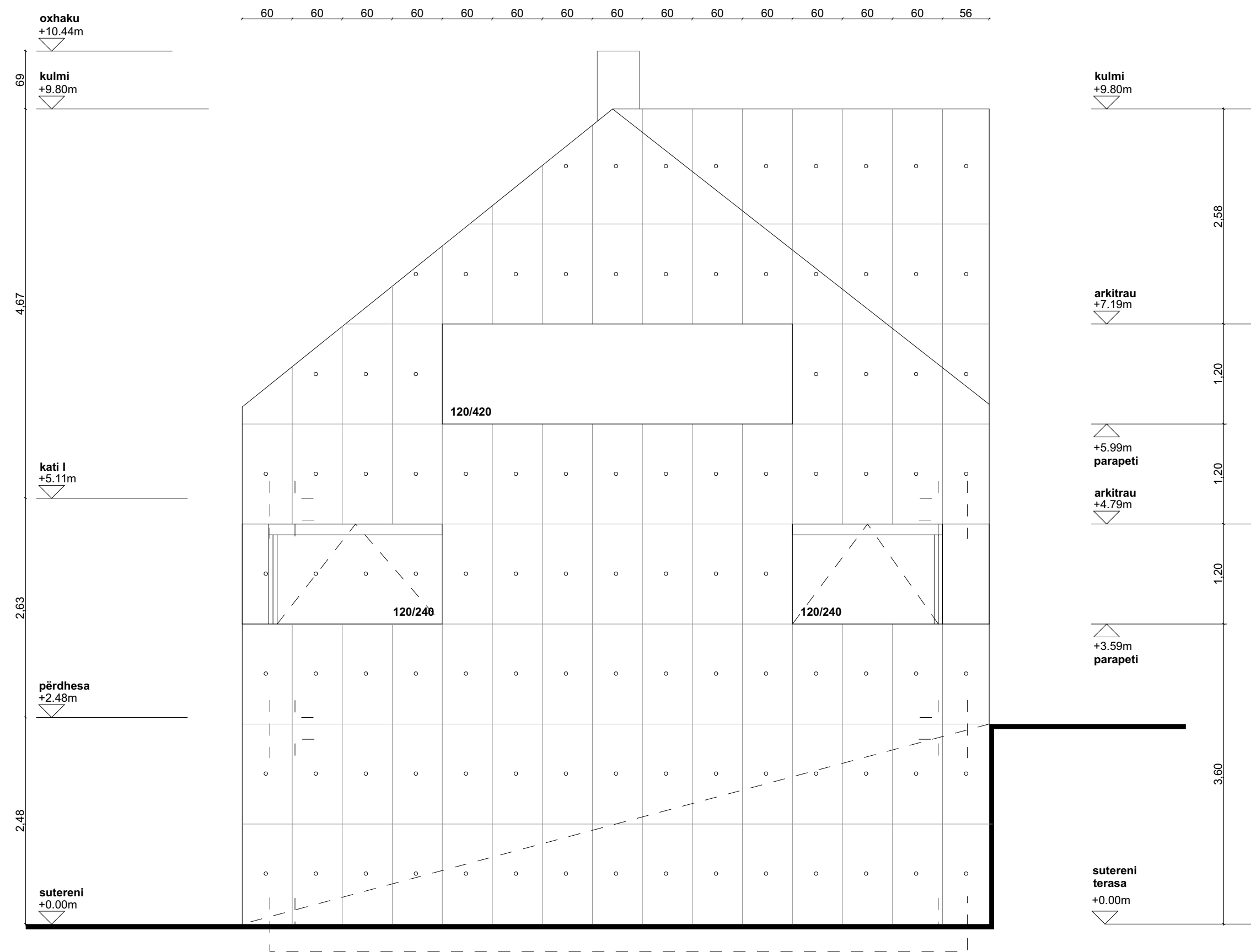

### REFERENCA NË PLAN:

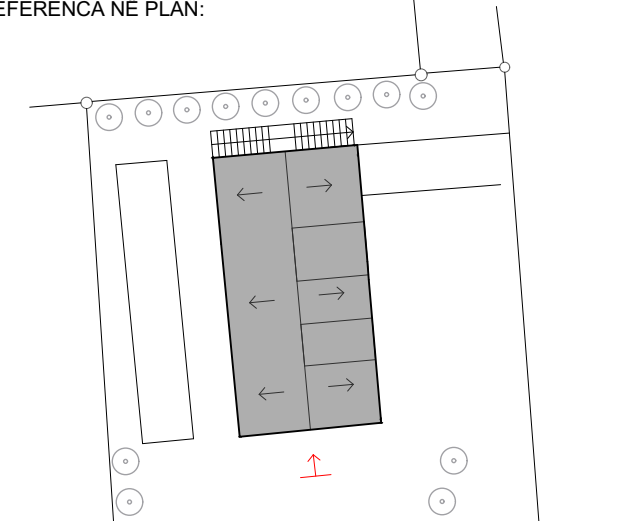

SHTËPI BANIMI PRISHTINË, KOSOVË **c.4.1.9** DJ

















EMËRTIMI I FLETËS: EMËRTIMI DIGJITAL\_data\_nr\_kategoria\_E.Mbiemri  
**DUKJA JUGORE**

INDEXI	PËRSHKRIMI	DATA	NR I PLANIT

VIZATOI:	KONTROLLLOI:	DATA:	FORMATI: A2 59.4/42.0
----------	--------------	-------	-----------------------

KOMPANIA: <b>LOGO</b>	NËNSHKRIMI: Arktekti:
KLIENTI: Emri Mbiemri Adresa Komuna	VULA:

LEGJENDA

-  Betoni
-  Muratura
-  Druri
-  Çeliku
-  Tulla
-  Guri
-  Termoizolimi
-  Estrihu
-  Hidroizolimi
-  Dyshemeja
-  Shtresat e dyshemesë
-  Mveshja e mureve të jashtme
-  Mveshja e mureve të brendshme
-  Shtresat e kulmit
-  Kuota e nivelit të pllakës
-  Kuota e nivelit të dyshemesë

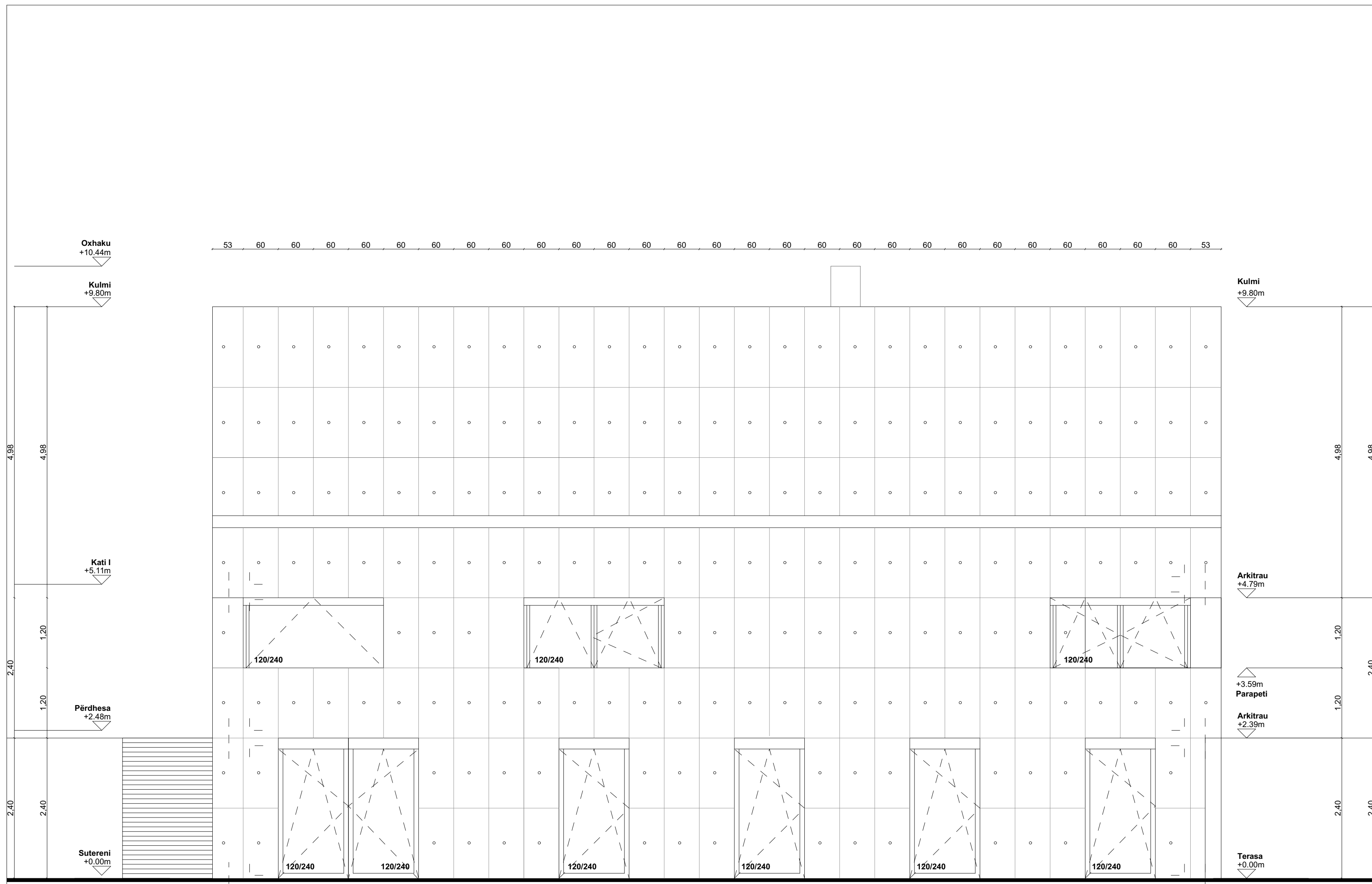

REFERENCA NË PLAN:

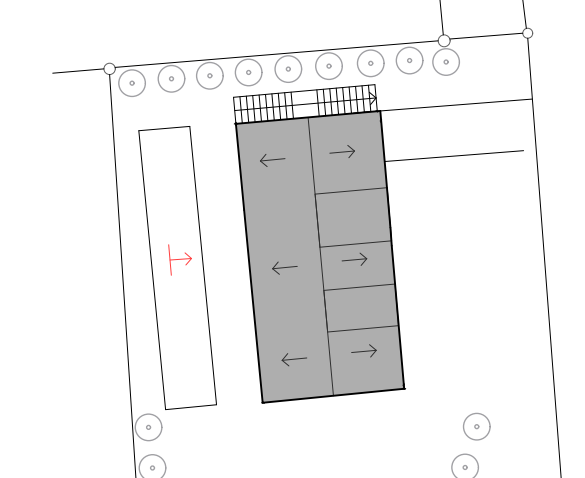

SHTËPI BANIMI  
PRISHTINË, KOSOVË **c.4.1.9**  
DP

EMËRTIMI I FLETËS: EMËRTIMI DIGJITAL: data\_nr\_kategoria\_E.Mbiemri  
**DUKJA PERENDIMORE**

PËRDITËSIMI		INDEXI	

VIZATOI:	KONTROLLOI:	DATA:	FORMATI: A2 59.4/42.0
----------	-------------	-------	--------------------------

KOMPANIA: <b>LOGO</b>	NËNSHKRIMI: Arkitekti:
KLIENTI: Emri Mbiemri Adresa Komuna	VULLA:



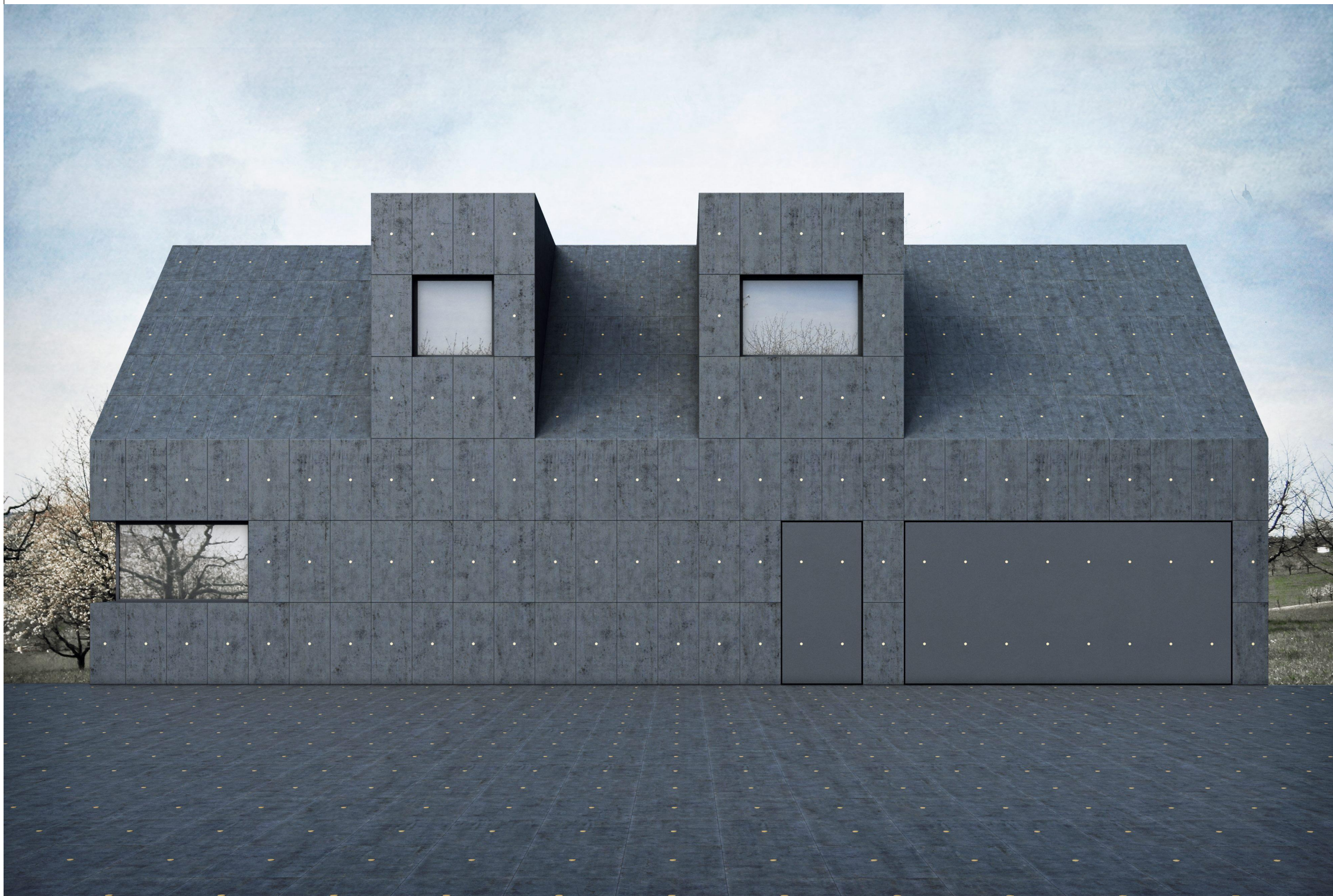

SHTËPI BANIMI  
PRISHTINË, KOSOVË

**c.4.10**  
V

EMËRTIMI I FLETËS: EMËRTIMI DIGJITAL: data\_nr\_kategoria\_E.Mbiemri

## VIZUALIZIMI

PËRDITËSIMI			
INDEXI	PËRSHKRIMI	DATA	NR I PLANIT

VIZATOI:	KONTROLLOI:	DATA:	FORMATI: A3 42.0/29.7
----------	-------------	-------	--------------------------

KOMPANIA:  
**LOGO**

NËNSHKRIMI:  
Arkitekti:

KLIENTI:  
Emri Mbiemri  
Adresa  
Komuna

VULA:



# **Statika**

SIPËRFAQJA BRUTTO E KATIT:

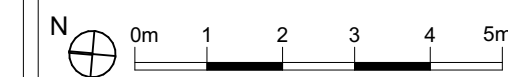

PËR PJESA:  
1:50

LEGJENDA

- Elementet nga betoni i armuar
- Muratura
- Armatura e zonës së poshtme
- Armatura e zonës së sipërme
- S** Hapi në mes shufrave të armaturës

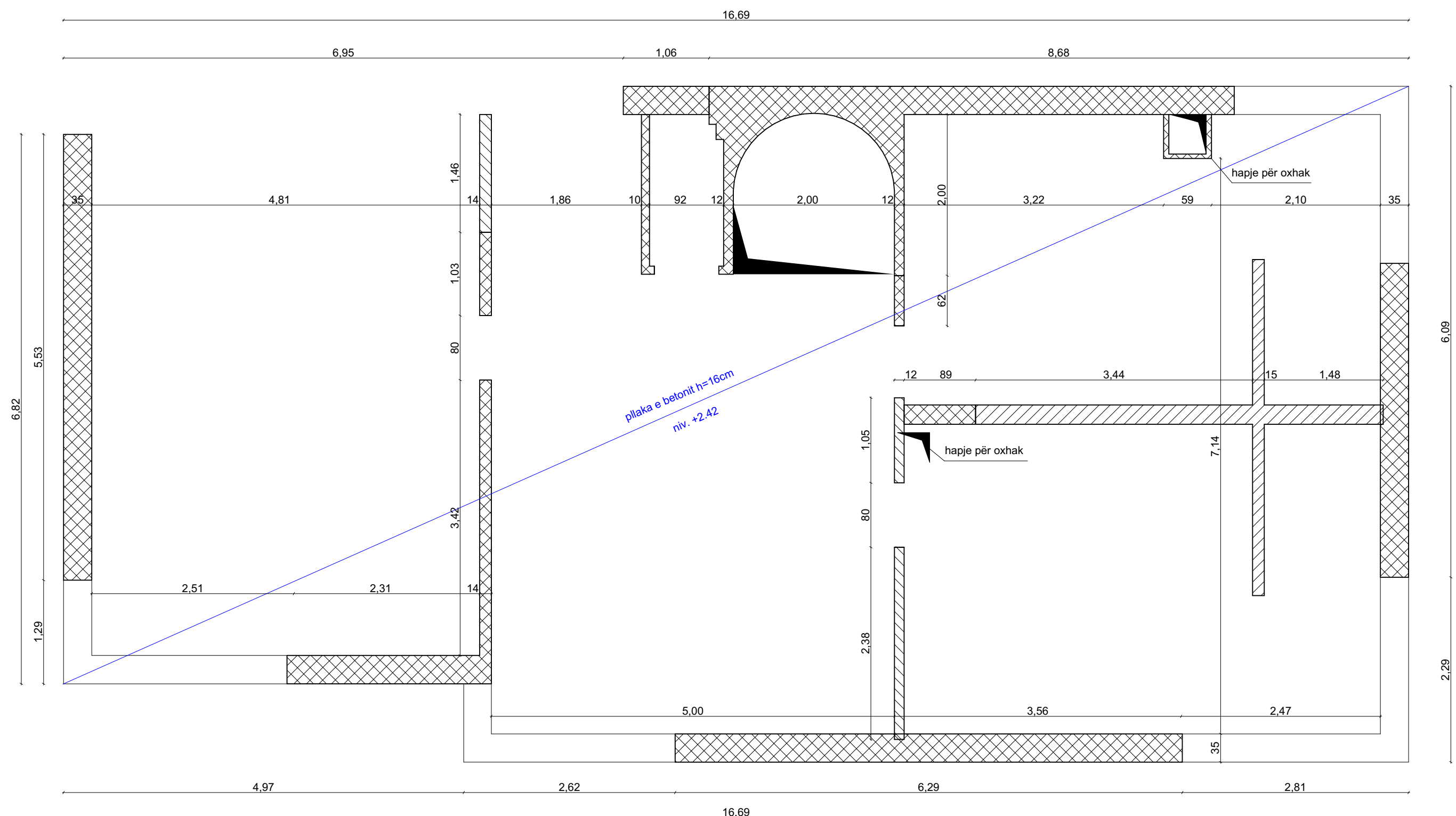

KOMENT:

Kualiteti i betonit C - 30/37 ( Mpa )  
 Kualiteti i çelikut S - 500 N ( Mpa )  
 Shtresa mbrojtëse e betonit duhet të jetë :  
 në pllaka 2.0 cm  
 në traja 2.5 cm  
 në shtylla 2.5 cm

SHTËPI BANIMI  
PRISHTINË, KOSOVË

**c.4.2.1**  
PP

EMËRTIMI I FLETËS: EMËRTIMI DIGJITAL: data\_nr\_kategoria\_E.Mbiemri

**PLANI I POZICIONIMIT**

PËRDITËSIMI			
INDEXI	PËRSHKRIMI	DATA	NR I PLANIT

VIZATOI:	KONTROLLOI:	DATA:	FORMATI: A2 59.4/42.0
----------	-------------	-------	--------------------------

KOMPANIA: <b>LOGO</b>	NËNSHKRIMI: Inxh. i Ndërtimtarisë:
KLIENTI: Emri Mbiemri Adresa Komuna	VULLA:

SIPËRFAQJA BRUTTO E KATIT:

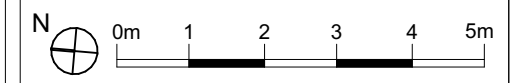

PËR PJESA:  
1:50

LEGJENDA

- Elementet nga betoni i armuar
- Muratura
- Armatura e zonës së poshtme
- Armatura e zonës së sipërme
- S** Hapi në mes shufrave të armaturës

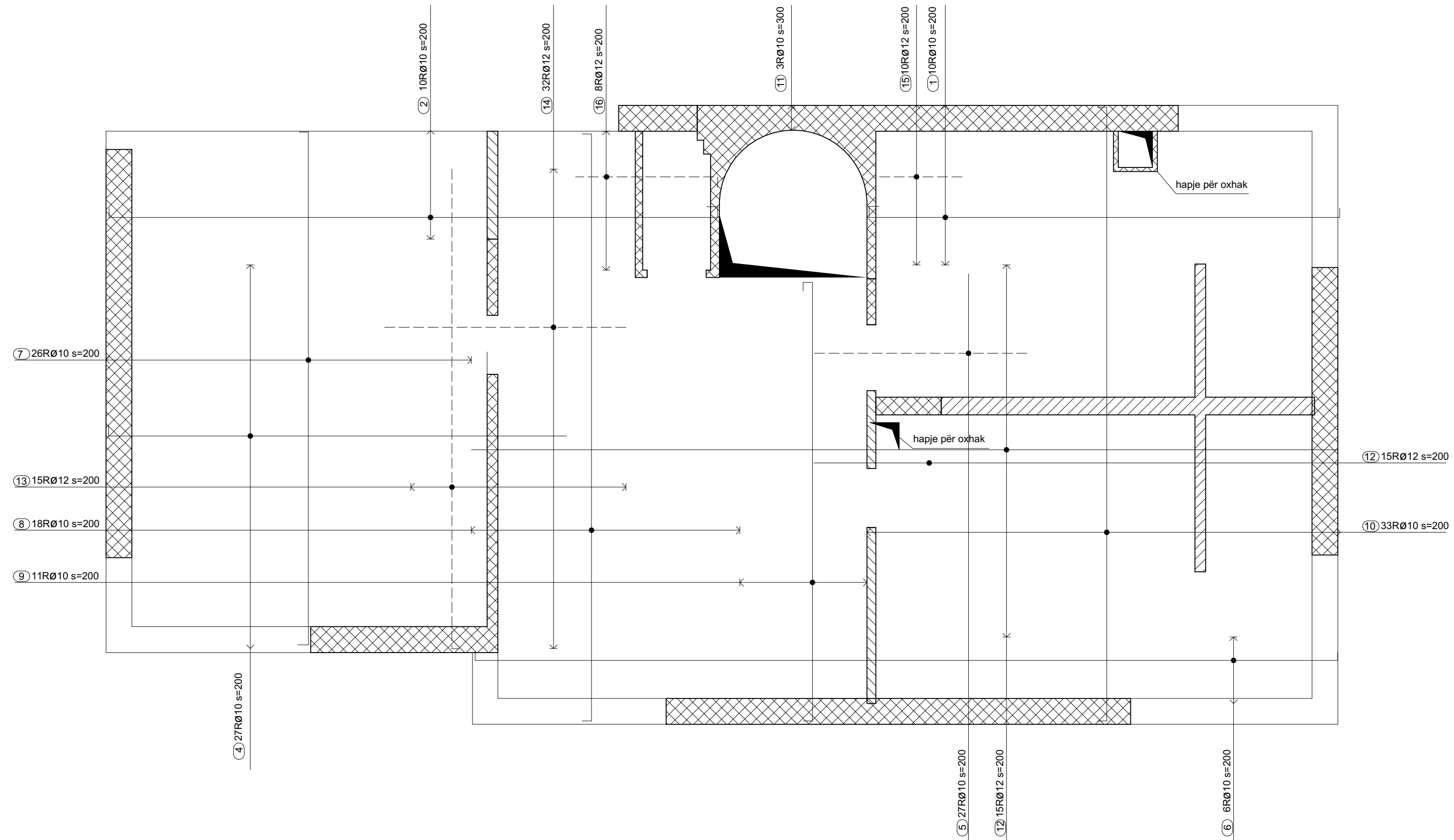

KOMENT:

Kualiteti i betonit C - 30/37 ( Mpa )  
 Kualiteti i çelikut S - 500 N ( Mpa )  
 Shtresa mbrojtëse e betonit duhet të jetë :  
 në pllaka 2.0 cm  
 në traja 2.5 cm  
 në shtylla 2.5 cm

SHTËPI BANIMI  
PRISHTINË, KOSOVË

**c.4.2.2**  
PA

EMËRTIMI I FLETËS: EMËRTIMI DIGJITAL\_data\_nr\_kategoria\_E.Mbiemri

**Plani i armimit**

PËRDITËSIMI			
INDEXI	PËRSHKRIMI	DATA	NR I PLANIT

VIZATOI:	KONTROLLOI:	DATA:	FORMATI: A2 59.4/42.0
----------	-------------	-------	--------------------------

KOMPANIA: <b>LOGO</b>	NËNSHKRIMI: Inxh. i Ndërtimtarisë:
KLIENTI: Emri Mbiemri Adresa Komuna	VULA:



# **Instalimet Elektrike**

SIPËRFAQJA BRUTTO E KATIT:

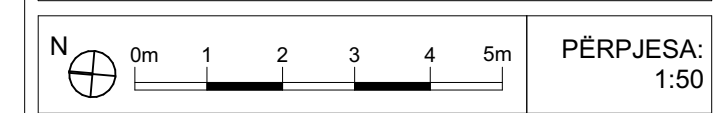

**LEGJENDA**

	Tub ndriçes (ose llampë floreshente) me një tub		Interfon, (simboli në përgjithësi)
	Tub ndriçes (ose llampë floreshente) me dy tuba		Mikrofon
	Llampë floreshente e fiksuar horizontalisht në murë		Autoparlant
	Llampë floreshente e fiksuar vertikalisht në murë		Detektor zjarri automatik (simboli në përgjithësi)
	Ndërprerës i thjeshtë sipas skemës 0, njëpolshe dhe dypolshe		Gjenerator djellor
	Ndërprerës serik i dyfishtë sipas skemës 1		Detektor i lëvizjes 180°
	Ndërprerës alternativ sipas skemës 2		
	Ndërprerës alternativ (sipas skemës 3)		
	Ndërprerës kryqëzor (sipas skemës 6)		
	Buton		
	Buton ndriçues		
	Projektor i trupit të drejtuar		
	Ndriçimi emergjent		
	Variues		
	Prizë		
	Prizë e shumëfishtë (psh. 3 prizat)		
	Prizë me tokëzim		
	Prizë e komanduar		
	Kyçe direkte në pajisje		
	Lavatriçe		
	Pajisje për ngrohje (simboli grafik në përgjithësi)		
	Frigorifer		
	Ora (simboli grafik në përgjithësi)		
	Termostati, presostati, hidrostat		
	Kuti grumbulluese tensioni i ultë		
	Prizë koaksiale (antenë)		
	Prizë e tensionit të ultë (telefoni)		
	Pajisje telefonike		
	Alarm me zë		
	Zile		
	Amplifikator TV		

SHTËPI BANIMI PRISHTINË, KOSOVË **c.4.3.2** PIE-BS

EMËRTIMI I FLETËS: EMËRTIMI DIGJITAL-data\_nr\_kategoria\_E\_Mbiemri

**PIE - BAZA E PËRDHESËS**

PERDITËSIMI			
INDEXI	PËRSHKRIMI	DATA	NR I PLANIT

VIZATOI:	KONTROLLOI:	DATA:	FORMATI: A2 59.4/42.0
----------	-------------	-------	--------------------------

KOMPANIA: <b>LOGO</b>	NËNSHKRIMI: Inxh. i Elektrikës:
--------------------------	------------------------------------

KLIENTI: Emri Mbiemri Adresa Komuna	VULA:
--	-------

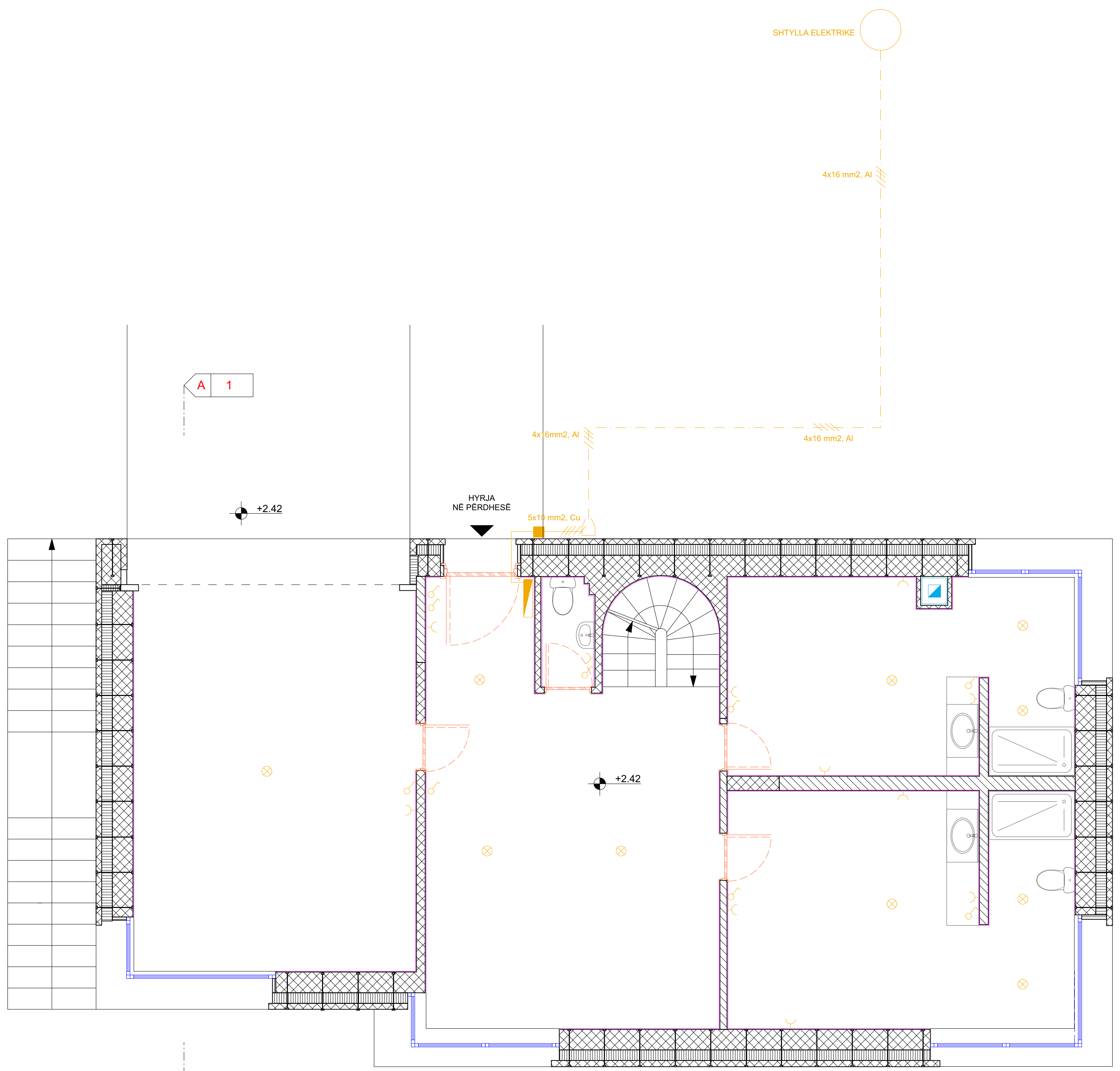















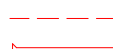











# **Instalimet Makinerike**

SIPËRFAQJA BRUTTO E KATIT:

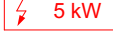
N 0m 1 2 3 4 5m PËR PJESA: 1:50

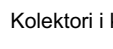
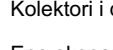
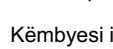
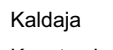
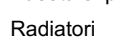
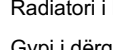
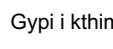
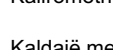
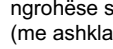
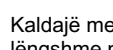
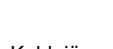
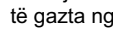
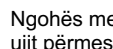
LEGJENDA

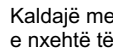
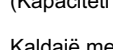
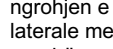
-  Kolektori i kthimit
-  Kolektori i dërgimit
-  Ena ekspanduese
-  Këmbyesi i nxehtësisë
-  Kaldaja
-  Kaseta shpërndarëse
-  Radiatori
-  Radiatori i banjos
-  Gypi i dërgimit
-  Gypi i kthimit
-  Kalorimetri
-  Kaldajë me materiale ngrohëse solide (me ashkja të drurit)
-  Kaldajë me materiale të lëngshme ngrohëse
-  Kaldajë me materiale të gazta ngrohëse
-  Ngrohës me nxemje të ujit përmes gazrave atmosferike
-  Kaldajë me mazut me ujë e nxehtë të mbivendosur (Kapaciteti psh 200 l)
-  Kaldajë me gaz me ngrohjen e ujit në anë laterale me një pajisje ngrohëse elektrike (Kapaciteti psh 800 l)
-  Akumulator i nxehtësisë me bërthamë prej qeramikes (Psh me fuqi prej 50kW)
-  Akumulator elektrik me ujë të ngrohtë (kapaciteti psh. 2000 l)
-  Ngrohës elektrik me ujë instant (me fuqi 5kW)
-  Shkëmbyes i ngrohjes ujë-ujë horizontal
-  Ngrohës me ujë me regjistr të nxehtësisë dhe elementeve të ngrohjes me pajisje elektrike (me fuqi psh 500kW dhe kapacitet... l)
-  Ngrohës me ujë me dy mveshje (me kapacitet psh 1000 l)
-  Ngrohës me ujë me dy qella
-  Pompë me ngrohje ujë/ajër
-  Sensor diellor me materiale të lëngshme
-  Rezervuar i ujit me degasazhë
-  Enë ekspansive e mbyllur me membranë
-  Enë ekspansive e mbyllur me membranë me kompresor ajri
-  Murë ngrohës me lamella
-  Radiator (me elemente)
-  Trupat e ngrohjes të elementit
-  Panel radiant me temperaturë të lartë
-  Gypat ngrohës të dyshemësë ose pllafonit
-  Radiator me bazament
-  Valvulë e radiatorit e cila kalon drejt, përmes ose kthehet
-  Valvulë për ngrohës monotub
-  Valvulë me ngrohës me katër shenja
-  Valvula termostate
-  Matës mekanik i ngrohjes
-  Matës elektronik i ngrohjes
-  Emituesi ultrazërit

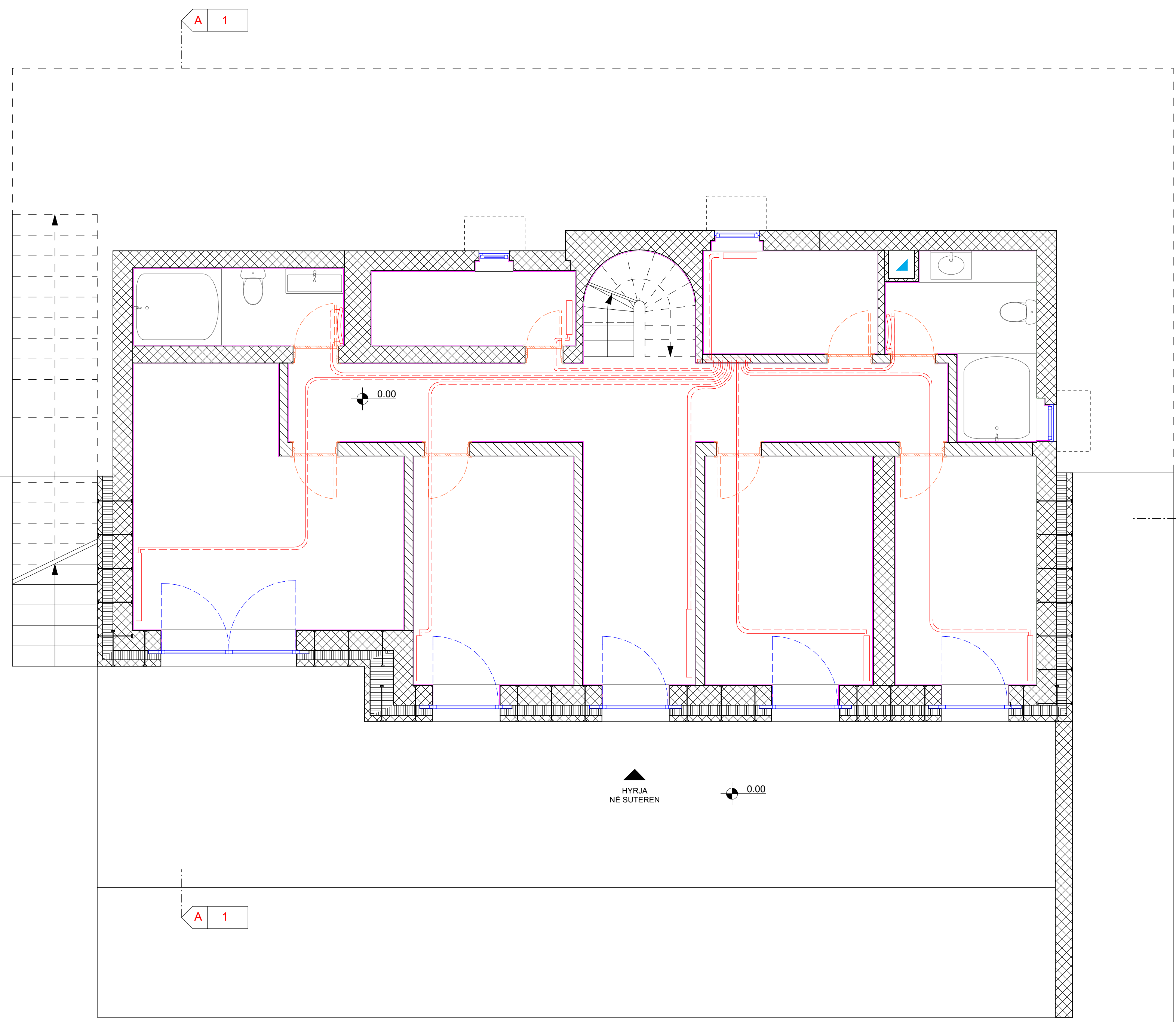

SHTËPI BANIMI PRISHTINË, KOSOVË **c.4.4.2** PIM-BS

EMËRTIMI I FLETËS: EMËRTIMI DIGJITAL-data\_nr\_kategoria\_E.Mbiemri  
**PIM - BAZA E SUTERENIT**

PËRDITËSIMI			
INDEXI	PËRSHKRIMI	DATA	NR I PLANIT
VIZATOI:	KONTROLLOI:	DATA:	FORMATI: A2 59.4/42.0

KOMPANIA: **LOGO** NËN SHKRIMI: Inxh. i Makinerisë:  
 KLIENTI: Emri Mbiemri Adresa Komuna VULLA:

# **Instalimet Hidroteknike**

SIPËRFAQJA BRUTTO E KATIT:

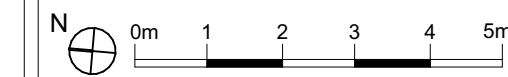

PËR PJESA:  
1:50

LEGJENDA

- Shpërndarësi kryesorë
- Kutia shpërndarëse
- Rrjeti i ujësllësit
- Pusetë e ujrave të pastërta
- Ujëmatës
- Pusetë e ujrave fekale dhe atmosferike
- Drenazha
- Rubinet me sqep
- Rubinet mix me dy valvula (me ujë të ngrohtë dhe të ftohtë)
- Rubinet mix monoblok (me ujë të ngrohtë dhe të ftohtë)
- Rubinet mix me pre rregullim (me ujë të ngrohtë dhe të ftohtë)
- Rubinet me sqep me bazament
- Rubinet mix me përzgjedhje
- Rubinet në formë të qafës së shotës
- Rubinet mix mekanik
- Rubinet mix termostatik
- Rubinet mix mekanik me përdorim manual
- Rubinet mix termostatik me përdorim manual
- Vrimë shkarkuese
- Gyp shkarkues
- Reduktim, qendrorë ose ekcentrik
- Sifoni me S
- Sifoni me P
- Sifoni në formë kutie

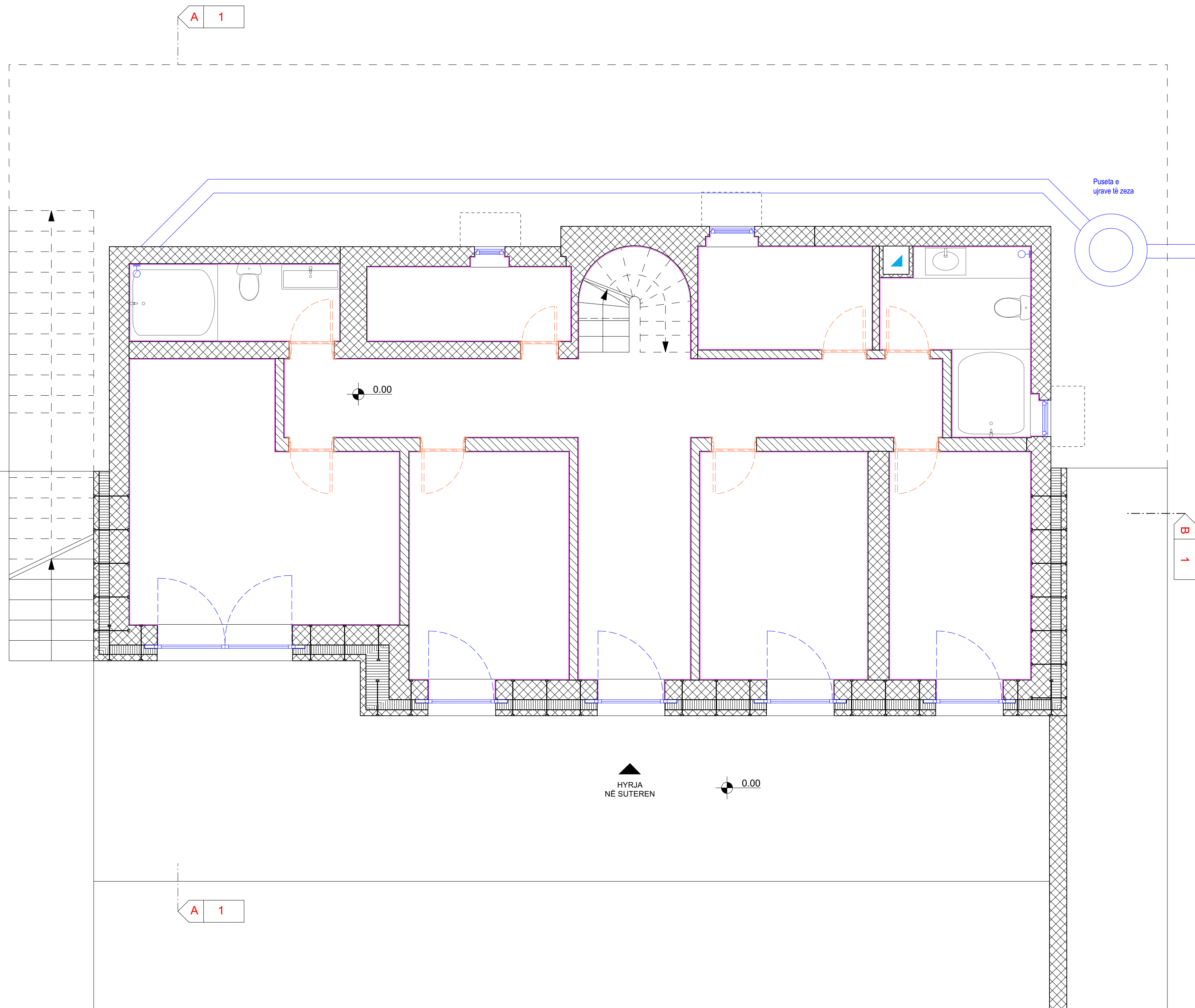

SHTËPI BANIMI  
PRISHTINË, KOSOVË

**c.4.5.2**  
PIH-BS

EMËRTIMI I FLETËS: EMËRTIMI DIGJITAL: data\_nr\_kategoria\_E.Mbiemri  
**PIH - BAZA E SUTERENIT**

INDEXI	PËRSHKRIMI	DATA	NR I PLANIT

VIZATOI:	KONTROLLOI:	DATA:	FORMATI: A2 59.4/42.0
----------	-------------	-------	--------------------------

KOMPANIA: <b>LOGO</b>	NËNSHKRIMI: Inxh. i Hidroteknikës:
KLIENI: Emri Mbiemri Adresa Komuna	VULLA: